ORDINE DEGLI ARCHITETTI
PIANIFICATORI
PAESAGGISTI E CONSERVATORI
della Provincia di Bergamo

NOTA INTEGRATIVA E RELAZIONE SULLA GESTIONE AL BILANCIO 2018

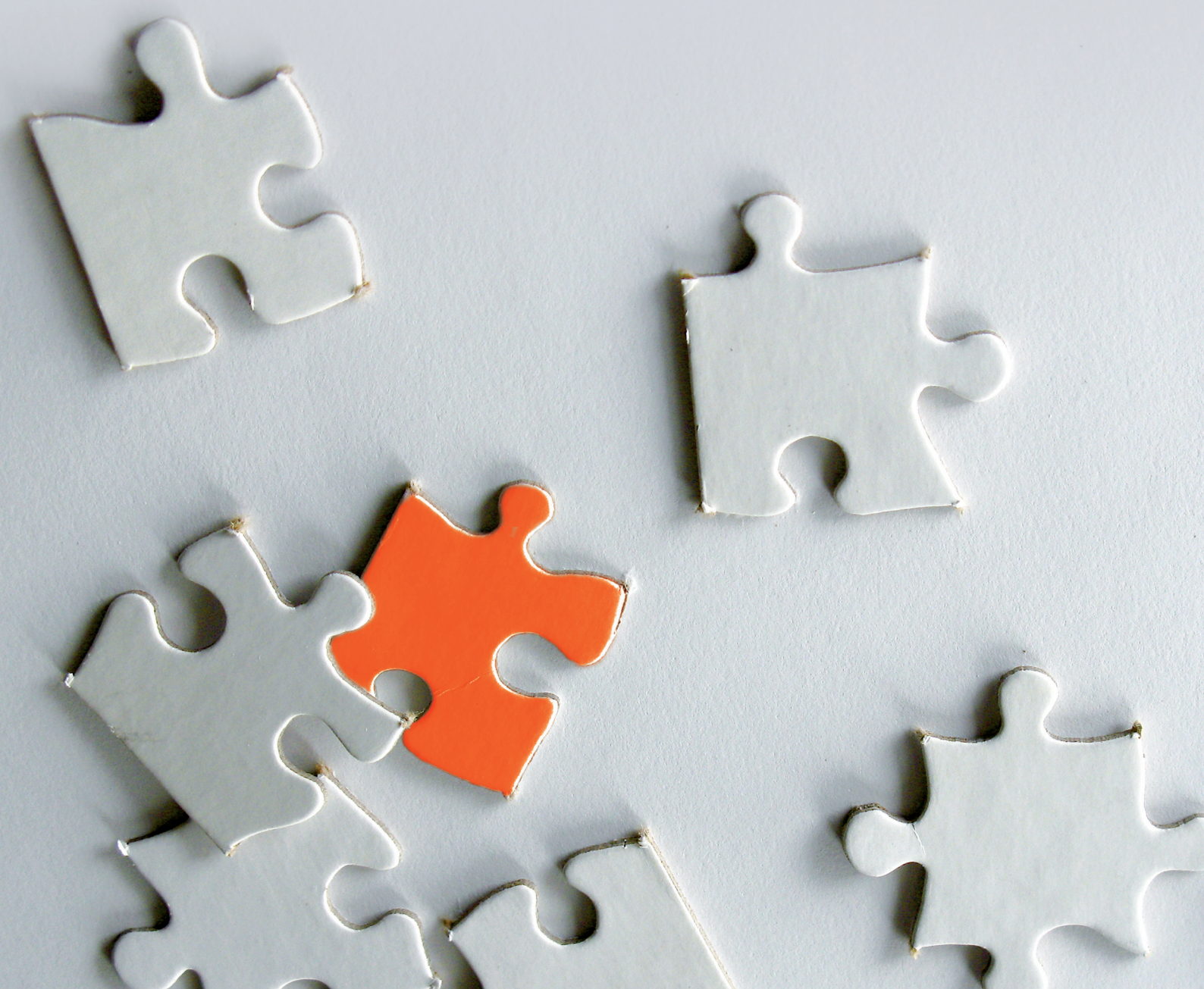

CONSIGLIO

Presidente
Gianpaolo Gritti

Segretario
Riccardo Invernizzi

Tesoriere
Alessandra Morri

Vicepresidente
Chiara Raffaini

Consiglieri
Monica Aresi
Violetta Balini
Manuela Bandini
Alessandra Boccalari
Filippo Carnevale
Marcella Datei
Paolo Masotti
Marzia Pesenti
Stefano Rota
Giorgio Secchi
Stefano Spagnolo

CRITERI DI REDAZIONE

Cari colleghi e care colleghe,
lo stato patrimoniale, il conto economico e il conto di bilancio relativi all'esercizio 2018 sono accompagnati dalla presente nota integrativa.
Detti documenti sono redatti in forma abbreviata ai sensi dell'art. 30 del Regolamento di Amministrazione e Contabilità approvato dal Consiglio dell'Ordine in data 3 marzo 2016. La nota integrativa è stata redatta in forma abbreviata e contiene le indicazioni obbligatorie di cui all'art. 2427 c.c. in base al novellato articolo 2435-bis c.c.. La nota integrativa è comprensiva altresì della relazione sulla gestione e fornisce le informazioni previste dall'art. 34 del Regolamento.

ATTIVITÀ SVOLTA

Le principali attività svolte nel corso dell'anno 2018, come indicato nella relazione programmatica del Presidente che ha accompagnato il bilancio di previsione dell'esercizio 2018, sono state le seguenti:
Evento Racconti di Architettura Enric Massip-Bosh (Gritti), Convegno "Detrazione fiscale efficientamento energetico" (Masotti), Evento "la tutela della professione – coperture assicurative" (Carnevale - Masotti), Seminario "criteri ambientali" (Gritti), Convegno "Le città del futuro" (Consulta), Evento "Studi aperti e festival dell'ambiente" (Masotti), Convegno "Contenuti dei contratti" (Carnevale), Ciclo "Colazioni all'Ordine" (Raffaini), Webinar "Le modifiche apportate dal DLGS 222/2016" (Masotti), Webinar "La presentazione delle pratiche edilizie" (Masotti), Evento "Rinnovo protocollo d'intesa sicurezza sui cantieri" (Invernizzi), Presentazione Gruppi di Lavoro 2017/2018, Evento "Giornata nazionale prevenzione sismica" (Gritti – Carnevale); Convegno "Architetti all'estero" (Morri), Evento Raccconti di Architettura Andrea Bruno (Gritti), Evento "Architetti nelle classi" (Raffaini), Mostra "Acciaio damascato" (Rota), Mostra "Giuseppe Gambirasio" (Gritti), Webinar "informazioni compensi professionali" (Carnevale), Evento "La tutela della professione " (replica) (Carnevale – Masotti), Evento "il passaporto energetico europeo" (Secchi), Evento "la tutela del patrimonio culturale" (Pesenti), Evento Racconti di Architettura – l'Architettura come amicizia (Gritti), Evento "Cena OAB" 2018 (Balini)

CRITERI DI VALUTAZIONE

I criteri utilizzati nella formazione del bilancio chiuso al 31 dicembre 2018 sono conformi alle disposizioni di legge e al Regolamento.

La valutazione delle voci di bilancio è stata fatta ispirandosi a criteri generali di prudenza e competenza nella prospettiva della continuazione dell'attività.
In ottemperanza al principio di competenza, l'effetto delle operazioni e degli altri eventi è stato rilevato contabilmente e attribuito all'esercizio al quale tali operazioni ed eventi si riferiscono, e non a quello in cui si concretizzano i relativi movimenti di numerario (incassi e pagamenti).
Non vi sono elementi dell'attivo e del passivo che ricadano sotto più voci dello schema. Non si sono verificati casi eccezionali che abbiano reso necessario il ricorso a deroghe di cui all'art. 2423, comma 5, e all'art. 2423-bis, comma 2, del codice civile.
Non si è proceduto al raggruppamento di voci nello stato patrimoniale e nel conto economico. Più nel particolare, nella formazione del bilancio al 31 dicembre 2018 sono stati adottati, per ciascuna delle categorie di voci di bilancio che seguono, i seguenti criteri:

IMMOBILIZZAZIONI

Immateriali

Le immobilizzazioni immateriali sono iscritte al costo. Gli importi sono al netto delle quote di ammortamento che sono state calcolate in maniera costante in relazione alla residua possibilità di utilizzazione.

Materiali

Le immobilizzazioni materiali sono iscritte al costo di acquisto, includendovi anche i costi accessori di diretta imputazione od al valore di fusione, rettificati dai rispettivi ammortamenti accumulati nel corso degli anni.

Finanziarie

Sono iscritte al loro valore nominale.

RIMANENZE

Le rimanenze sono iscritte al costo di acquisto. Si riferiscono ai cataloghi in giacenza del Premio OAB 2010.

CREDITI

I crediti sono iscritti all'attivo dello stato patrimoniale al loro valore nominale. Non esistono crediti esigibili oltre i 5 anni.

DEBITI

Tutte le poste esprimenti una posizione di debito della società verso terzi sono state iscritte al loro valore nominale. Non esistono debiti esigibili oltre i 5 anni.

TRATTAMENTO DI FINE RAPPORTO

Il trattamento di fine rapporto di lavoro subordinato, che rappresenta un vero e proprio debito ancorché a scadenza indeterminata, indica l'importo calcolato al 31/12/2018 a norma dell'art.

2120 c.c.; tale ammontare è calcolato ad personam in conformità alla legge e ai contratti vigenti. Al 31/12/2018 risultavano a libro paga 3 dipendenti.

RATEI E RISCONTI

i ratei e i risconti iscritti rappresentano quote di costi e proventi, comuni a due esercizi, la cui entità varia in ragione del tempo.

MOVIMENTI DELLE IMMOBILIZZAZIONI

Immobilizzazioni immateriali

La composizione e la movimentazione delle immobilizzazioni immateriali sono esposte nella tabella che segue:

DESCRIZIONE	VALORE
Software	
Costo storico	€ 16.075
Fondo al 31/12/2017	€ 15.253
Ammortamento 2018	€ 137
Fondo al 31/12/2018	€ 15.390
Costo storico	€ 685

Immobilizzazioni materiali

La composizione e la movimentazione delle immobilizzazioni materiali sono esposte nelle tabelle che seguono:

DESCRIZIONE	VALORE
Mobili e arredi	
Costo storico	€ 308.856
Fondo al 31/12/2017	€ 293.992
Ammortamento 2018	€ 9.509
Fondo al 31/12/2018	€ 303.501
valore netto contabile	€ 5.356

DESCRIZIONE	VALORE
Impianti	
Costo storico	€ 66.701
Fondo al 31/12/2017	€ 62.427
Incrementi 2018	€ 1.393
Ammortamento 2018	€ 637
Valore cespiti al 31/12/2018	€ 68.094
Fondo al 31/12/2018	€ 63.064
Valore netto contabile	€ 5.030

DESCRIZIONE	VALORE
Macchine elettroniche	
Costo storico	€ 30.300
Fondo al 31/12/2017	€ 26.860
Ammortamento 2018	€ 2.287
Decrementi 2018	€ 2.274
valore cespiti al 31/12/2018	€ 32.587
Fondo al 31/12/2018	€ 29.134
valore netto contabile	€ 3.453

Le aliquote di ammortamento utilizzate sono le seguenti: per gli impianti 10%, per le macchine elettroniche il 20%, per i mobili e arredi il 10%, in linea con la normativa fiscale. Si osserva che l'ammortamento per i mobili e arredi è stato effettuato, come per i precedenti esercizi, nella misura ridotta del 50% rispetto al loro normale piano, per tenere conto del loro effettivo minore utilizzo.

Immobilizzazioni finanziarie
Ammontano ad € 78 e si riferiscono a cauzioni per utenze. Sono invariate rispetto all'esercizio precedente.

Altre informazioni richieste dall'art. 34 del Regolamento

Si riportano di seguito le singole informazioni richieste dal citato articolo del Regolamento

ILLUSTRAZIONE DELLE RISULTANZE FINANZIARIE COMPLESSIVE
Il Bilancio Consuntivo è, nella sua definizione contabile, il documento che alla fine dell'anno finanziario indica le entrate e le spese realizzate dall'Ordine.
Questo documento si conclude indicando che l'ente ha raggiunto un risultato finanziario positivo di € **24.687** (come evidenziato nel nostro caso) e cioè che le **entrate accertate nell'anno di competenza (€ 574.280)** sono state superiori rispetto alle **uscite impegnate nello stesso anno (€ 549.593).**
L'esercizio si chiude con un avanzo di amministrazione complessivo al 31 dicembre 2018 di € **317.877**.

Il Bilancio Consuntivo riporta, come ogni anno, la verifica del pagamento ed incasso dei residui passivi e attivi degli anni precedenti e indica se ci sono state variazioni di spesa rispetto al bilancio preventivo. Nel nostro caso, il risultato finale dell'anno evidenzia un **avanzo di cassa di € 361.112**, pari al saldo disponibile di banca e di cassa. Grazie alla gestione prudente, ad una politica di forte razionalizzazione dei costi iniziata negli anni precedenti e consolidata nel corso del 2018, a progetti autofinanziati, ed infine ad interventi di sponsor, si evidenzia un bilancio finale dell'anno di competenza positivo, che conferma la solidità finanziaria dell'Ordine. Per quanto riguarda le entrate dell'anno, esse sono meglio evidenziate nel grafico sottostante.

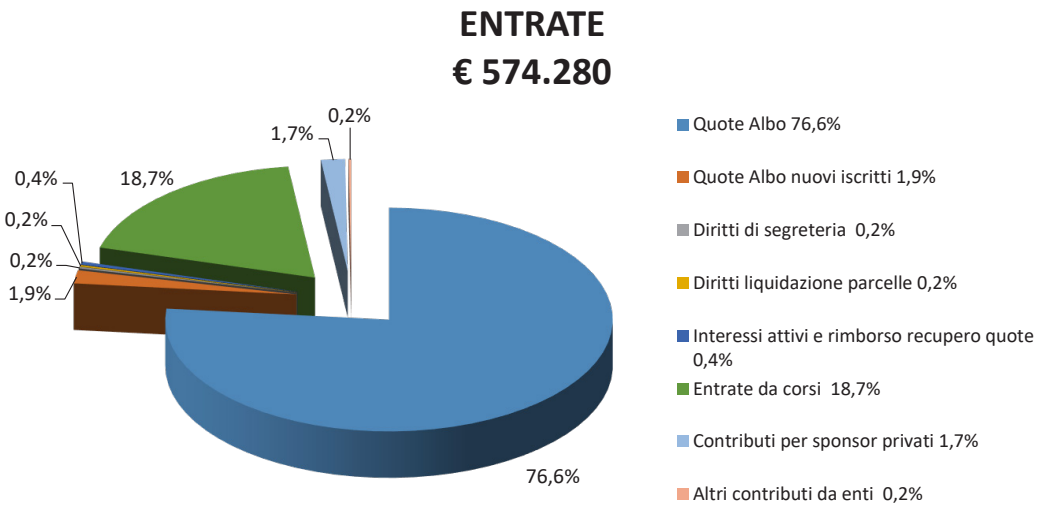

Nel grafico non vengono rappresentati i residui passivi ed attivi, nemmeno le disponibilità di cassa maturate negli anni pregressi ma vengono evidenziate soltanto le entrate dell'anno, poiché le relative risultanze vengono indicate nel rendiconto gestionale dopo la verifica delle risultanze dell'anno contabile.
Per quanto riguarda le uscite dell'anno, sono meglio evidenziate nel grafico sottostante.

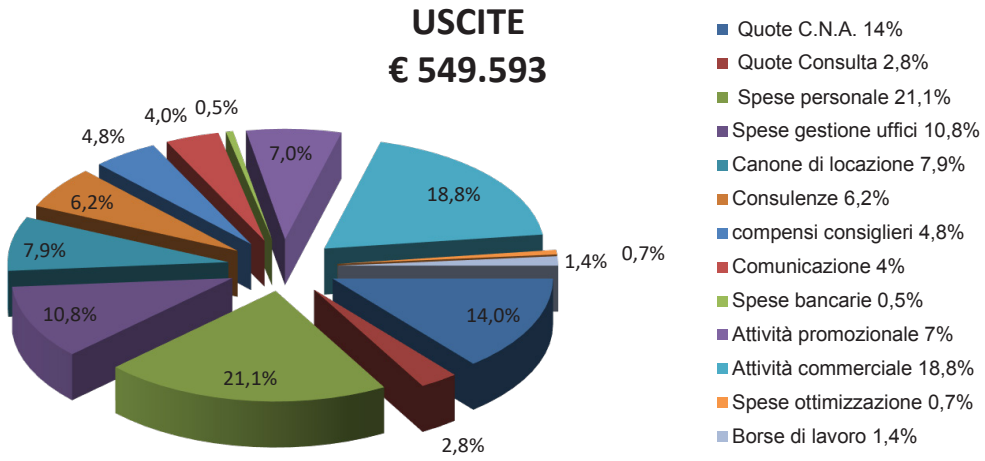

Per quanto riguarda le **entrate accertate relative all'attività istituzionale**, queste ammontano complessivamente ad **€ 466.732** e si evidenziano minori rispetto alle entrate attese da previsionale di € 474.000, con una differenza di € 7.268 imputabile come segue:
Entrate correnti per quote albo Euro 450.700, rispetto ad Euro 455.000.
Entrate correnti per iniziative culturali ed aggiornamenti professionali € 9.946, rispetto ad € 10.000
Entrate per contributi da altri enti pubblici € 1.110, rispetto ad € 1.000.
Entrate per diritti di presentazione parcelle e diritti di segreteria € 2.558 rispetto ad € 8.000.
Entrate categoria residuale (rimborsi per recupero quote e proventi finanziari) € 2.418 rispetto ad € 0.

Uscite correnti per contributi ad altri enti associativi € 92.394, rispetto ad € 99.050
Uscite correnti per il personale € 115.945, rispetto ad € 115.000
Uscite correnti per gestione uffici € 59.553, rispetto ad € 60.000
Uscite correnti per godimento beni di terzi € 43.617, rispetto ad € 46.000
Uscite correnti per consulenze professionali € 34.127, rispetto ad € 35.000
Uscite correnti per gli organi degli enti € 26.326 rispetto ad € 38.000
Uscite correnti per comunicazione € 21.753 rispetto ad € 24.000
Uscite correnti per definizione contenziosi € zero, rispetto ad € 3.000
Uscite correnti per spese bancarie e riscossione quote € 2.892 rispetto ad € 3.000
Uscite correnti per promozione ed iniziative culturali € 38.307, rispetto ad € 45.000
Uscite correnti per spese impreviste € 0, rispetto ad € 5.950
Uscite in conto capitale per ottimizzazione uffici e spese per progetti strategici di € 11.180, rispetto ad € 22.000.

Per quanto riguarda le quote dovute al **Consiglio Nazionale degli Architetti** ed alla **Consulta Regionale Lombarda**, gli importi effettivi sono in linea con quanto preventivato, (la quota da corrispondere alla Consulta era stata ridotta già nel 2013, grazie a riforme di gestione interne con conseguente riduzione della quota associativa a carico degli ordini provinciali). Queste due voci insieme rappresentano il 21% delle uscite di bilancio.
Per quanto riguarda le **spese del personale**, queste spese ormai sono a regime, sono praticamente costanti e si riferiscono a tre dipendenti in forza già dal 2012.
Le **spese di gestione degli uffici** sono state in linea con il preventivo, pur mantenendo alto il numero delle attività promosse dall'Ordine ed il servizio fornito agli iscritti.
Per quanto riguarda le **spese di godimento beni di terzi** (canone e spese condominiali della sede) sono in linea con quanto preventivato, sono tuttora una voce sostanziale del bilancio, con circa il 9% del totale delle uscite.
Le **spese di consulenze professionali** corrispondono al dato previsionale.

I **rimborsi o compensi dei Consiglieri, Consiglio di Disciplina e Gruppi di Lavoro** sono stati riconosciuti, come da apposita delibera e linee guide definite in Assemblea generale, ai Consiglieri impegnati quali referenti dei Gruppi di Lavoro e ai componenti dell'unica commissione istituzionale nonché ai componenti del Consiglio di disciplina, ed il suo valore totale è stato in linea con le previsioni.
La voce **Comunicazione** (sito, albo, grafica, addetto stampa, pubblicazioni) rappresenta il 5% del totale delle uscite.
Nella voce **definizione contenziosi vari** non sono stati contabilizzati cost e così pure per **le spese impreviste**.
Per quanto riguarda le spese per l'attività istituzionale dell'ordine, inserite alla voce **Spese per promozione e aggiornamento professionale ed iniziative culturali** (...), per l'importo complessivo di € 38.307, vengono di seguito meglio dettagliate:

- Evento Racconti di Architettura Enric Massip-Bosh	€	1.305
- Convegno "Detrazione fiscale efficientamento energetico"	€	916
- Evento "la tutela della professione – coperture assicurative"	€	244
- Seminario "criteri ambientali"	€	672
- Convegno "Le città del futuro"	€	423
- Evento "Studi aperti e festival dell'ambiente"	€	3.328
- Convegno "Contenuti dei contratti"	€	155
- Ciclo "Colazioni all'Ordine"	€	1.140
- Webinar "Le modifiche apportate dal DLGS 222/2016"	€	494
- Webinar "La presentazione delle pratiche edilizie"	€	494
- Evento "Rinnovo protocollo d'intesa sicurezza sui cantieri"	€	297
- Presentazione Gruppi di Lavoro 2017/2018	€	3.050
- Evento "Giornata nazionale prevenzione sismica"	€	1.165
- Convegno "Architetti all'estero"	€	2.833
- Evento Racconti di Architettura Andrea Bruno	€	951
- Evento "Architetti nelle classi"	€	1.928
- Mostra "Acciaio damascato"	€	187
- Mostra "Giuseppe Gambirasio"	€	7.301
- Webinar "informazioni compensi professionali"	€	376
- Evento "Iconemi" 2017/2018	€	604
- Evento "La tutela della professione " (replica)	€	620
- Evento "il passaporto energetico europeo"	€	500
- Evento "la tutela del patrimonio culturale"	€	1.984
- Evento Racconti di Architettura – l'Architettura come amicizia	€	90
- Evento "Cena OAB" 2018	€	7.000

In relazione alle **spese per progetti strategici** nell'anno 2018 sono state aggiudicate due delle quattro borse di studio per un totale di € 7.500.

La voce spese sostituzione macchine ufficio è di € 3.680 e si riferisce all'acquisto di un monitor Swedex 50" e ad un notebook Lenovo.

Un discorso a parte meritano le entrate e le uscite accertate che si riferiscono all'attività di aggiornamento professionale e per i corsi di formazione (attività commerciale). In sede di bilancio previsionale gli importi a pareggio delle entrate e delle uscite ammontavano ad € 50.000. A consuntivo si sono rivelati significativamente maggiori. Le entrate accertate sono infatti state di € 107.548, mentre le uscite impegnate sono state di € 103.499. È importante sottolineare che anche per quest'anno nella gestione dei corsi formativi l'Ordine ha raggiunto il pareggio tra quanto incassato dai partecipanti e quanto speso per l'organizzazione degli stessi.

CONTRIBUTI IN CONTO CAPITALE ED IN CONTO ESERCIZIO.
Non sono stati percepiti contributi a tale titolo.

DIRITTI REALI DI GODIMENTO
L'ordine ha in essere un contratto di locazione relativo all'immobile dove ha la sede. Tale contratto, stipulato nell'anno 2015, ha per oggetto un'unità immobiliare ad uso ufficio, sita in Bergamo, Passaggio Canonici Lateranensi, 1, identificata nel Catasto Fabbricati del Comune di Bergamo come segue: Sez. Bg, Fg. 9, Part. 2738, Sub. 21, Cat. A/10, Rendita € 3.744. Il **canone annuo di locazione**, esente Iva, è contrattualmente stabilito in € 36.850, a meno di aggiornamenti annuali nella misura del 75% dell'indice ISTAT rilevato allo scadere di ogni singola annualità. Si fa presente che, a garanzia del pagamento dei canoni di locazione, è stata costituita fideiussione bancaria per € 18.425.
L'Ordine ha poi in essere un contratto di locazione con BCC Lease Spa, che fornisce i computer e i relativi software, che presenta un canone trimestrale di € 469 Iva compresa, e un contratto di locazione con Xerox Italia Rental Services Srl, che fornisce una stampante multifunzione, che presenta un canone trimestrale di € 565, Iva compresa..

DESTINAZIONE DELL'AVANZO ECONOMICO
La destinazione dell'avanzo di amministrazione di € 317.877 è stato impegnato come risulta dall'allegato 6 del conto di bilancio, ovvero per € 130.000 vincolato alle spese per attività straordinaria deliberate dal Consiglio, per € 15.000 vincolato alle borse di studio, per € 20.000 destinate all'acquisto di beni strumentali e per € 2.000 per la manutenzione straordinaria degli uffici, per € 15.000 per un Fondo di Solidarietà e per € 82.000 per la futura costituzione di una Fondazione alla quale assegnare l'attività di formazione, ad

oggi in capo all'Ordine. Salvo diversa determinazione da assumere in sede di variazioni al bilancio preventivo dell'anno 2019, il restante avanzo di amministrazione di Euro 53.877 è libero da vincoli.

RACCORDO TRA RESIDUI ATTIVI E PASSIVI E CREDITI E DEBITI ISCRITTI A BILANCIO.

Composizione dei residui attivi e passivi.

DESCRIZIONE	31/12/2018
Crediti e risconti attivi	€ 33.917
Residui attivi	€ 33.917

I residui attivi per complessivi € 33.917 coincidono con la somma dei crediti contenuti nelle immobilizzazioni finanziarie per € 78, nell'attivo circolante per € 28.930 e nella voce risconti attivi per € 4.909, come segue:
- € 78 si riferisce al credito verso Enel per cauzione versata;
- € 28.930 si riferisce ad € 27.213 per quote iscrizione all'albo non riscosse e rispettivi diritti e ad € 1.717 per crediti verso l'Erario.
- € 4.909 si riferisce a canoni di locazione e utenze di competenza dell'anno successivo

I residui attivi di € 27.213 che si riferiscono a quote di iscrizione all'albo non riscosse e i rispettivi diritti sono così formati.

DESCRIZIONE	31/12/2018
2011	€ 2.800
2012	€ 2.260
2013	€ 3.373
2014	€ 3.680
2015	€ 2.320
2016	€ 1.700
2017	€ 5.480
2018	€ 5.600
Totale residui attivi	€ 27.213

DESCRIZIONE	31/12/2018
Crediti e risconti attivi	€ 77.152
Residui attivi	€ 77.152

I risconti passivi pari a complessivi € 77.152 corrispondono alla somma del Fondo Rischi spese future per € 20.000, dei debiti per € 56.726 e dei ratei passivi per € 426, come segue:

- Il Fondo Rischi spese future per € 20.000 si riferisce all'accantonamento fatto in sede di bilancio 2015 in riferimento al Seminario di Aggiornamento per Coordinatori della Sicurezza, che in base al protocollo di intesa firmato dall'Ordine degli Architetti, l'Ordine degli Ingegneri, l'Ordine dei Geometri e l'Ordine dei Periti in data 11/01/2014, nel 2015 era stato organizzato dal nostro Ordine, che si era fatto carico della gestione amministrativa e riscossione delle quote di iscrizione. Tuttavia la gestione dell'avanzo di tale corso, quantificato sommariamente in circa € 20.000, rimane nelle disponibilità dell'Ordine ma dovrà essere molto probabilmente "condiviso" in un momento successivo con gli altri Ordini costituenti il Tavolo di Lavoro;
- I debiti per complessivi € 56.726 si riferiscono per € 3.435 a debiti verso fornitori, per € 6.719 a debiti verso l'Erario per imposte correnti, per € 4.292 a debiti verso Istituti previdenziali ed assistenziali, per € 35.462 a debiti verso terzi per prestazioni ancora dovute, per € 6.520 a debiti diversi e per € 298 a debiti per Carte di Credito non ancora addebitate;
- I ratei passivi per € 426 si riferiscono ad utenze di competenza del 2018.

COMPOSIZIONE DELLE DISPONIBILITÀ LIQUIDE

DESCRIZIONE	31/12/2018
Depositi bancari	€ 360.241
Cassa	€ 871
TOTALE	€ 361.112

DATI RELATIVI AL PERSONALE DIPENDENTE

Detta informazione è stata già sopra esposta.

ELENCO DEI CONTENZIOSI IN ESSERE E DEI RISCHI LATENTI

Non vi sono contenziosi in essere comportanti passività potenziali

RELAZIONE SULLA GESTIONE AL BILANCIO CHIUSO AL 31 DICEMBRE 2018

Si ringraziano innanzitutto i Consiglieri e tutti i colleghi che hanno collaborato per le attività organizzate dal nostro Ordine in quest'anno appena passato.
La programmazione prevista nel documento unico della progettazione 2018, ha comportato un forte impegno di coordinamento delle attività da parte dei Consiglieri.
L'attività è stata impegnativa: È stata portata a termine gran parte delle iniziative programmate.
In questo anno sono state garantite tutte le attività sia in campo formativo che istituzionale e di partecipazione alla vita della nostra istituzione. Il lavoro svolto ha toccato la maggior parte dei punti che costituivano il programma presentato nel marzo del 2018.
Le attività proposte dal Consiglio si sono poste in continuità con l'attività dell'anno precedente, in particolare è stato fatto uno sforzo per portare sul territorio alcune attività formative e informative, mantenendo gran parte dell'attività di aggiornamento professionale a costo zero per l'iscritto, inserendo nei palinsesti formativi le attività proprie dei Gruppi di Lavoro con attenzioni mirate a strumenti indispensabili per la nostra attività professionale, (i contratti, le assicurazioni, le parcelle ...). È stata mantenuta una politica economica prudente e attenta alle spese.
Questo è stato il primo anno completo svolto dal nuovo Consiglio, a differenza dello scorso anno in cui il lavoro era stato parziale.
Da questa considerazione sono importanti sottolineare due risultati:
- il dato degli incassi da attività commerciale è raddoppiato rispetto al previsionale passando da € 50.000 previsti e pressochè costanti degli anni passati a oltre € 100.000 nel bilancio di quest'anno. Abbiamo provato a spingere un po' sulle attività formative e questo è stato un primo risultato che deve farci riflettere per una possibile organizzazione futura dell'Ordine.
- il dato dell'attività dei gruppi di lavoro, a differenza del recente passato, ha visto il quasi completo utilizzo delle risorse a loro destinate; infatti sono circa € 38.000 quelli utilizzati dai Gdl a fronte di una disponibilità di € 45.000.
Sono due dati che danno la misura del lavoro svolto da tutti noi e che deve essere rinnovato e migliorato per l'anno che verrà.

Il Presidente
Arch Gianpaolo Gritti

1. ATTIVITA' DI SEGRETERIA E DI SERVIZIO AGLI ISCRITTI

SEGRETERIA

1	PROTOCOLLI IN ENTRATA	4419
2	PROTOCOLLI IN USCITA	4421
3	ISCRITTI ATTIVI AL 31.12.2018 (esclusi i sospesi)	2277
4	NUOVE ISCRIZIONI	59
5	QUOTA ALBO NEO GENITORI	44
6	CANCELLAZIONE PER TRASFERIMENTO	4
7	CANCELLAZIONI SU RICHIESTA	55
8	CANCELLAZIONI PER DECESSO	4
9	RILASCIO CERTIFICAZIONI LEGGE 818/84	6
10	PROCEDIMENTI DISCIPLINARI PRESENTATI NELL'ANNO 2018	189
	Istruiti	189

SERVIZI AGLI ISCRITTI

1	CONSULENZE AGLI ISCRITTI	
	Fiscali	9
	Parcelle	8
	Legali	20
	Deontologiche	2
2	PARCELLE	
	Presentate	9
	Vidimate	9
3	NEWS INVIATE	46
4	CONSIGLI ORDINARI	21
6	DELIBERAZIONI DI CONSIGLIO	205
7	INIZIATIVE PATROCINATE DALL'ORDINE	26
8	ISTANZE ACCREDITAMENTO PER RILASCIO CFP	259

DIRITTI DI SEGRETERIA

1	Quota annua di iscrizione all'Ordine	
	ridotta in data 24 novembre 2010	€ 200,00
2	Quota annua per il 1° anno ed i due successivi di iscrizione all'Ordine	€ 120,00
3	Quota annua neo genitori	€ 50,00
4	Albo professionale on line sul sito dell'Ordine.	
	(gratuito per iscritti con delibera 49/2010)	
	Se fornita su CD:	gratuito
	alle Istituzioni/Enti	€ 15,00
	per attività commerciale	€ 100,00
5	Copia conforme all'originale *ridotto in data 14 marzo 2011*	

	per ogni documento	€ 5,00
6	Duplicato timbro professionale	€ 15,00
7	Timbro Autoinchiostrante *introdotto in data 13 ottobre 2010*	€ 25,00
8	Concessione patrocinio economico	€ 500,00
9	Concessione sala conferenze	€ 300,00
10	Inserimento di iniziative tecnico/commerciale in newsletter (due invii)	€ 150,00
11	Accreditamento iniziative enti esterni per rilascio cfp	€ 200,00

DIRITTI DI SEGRETERIA PER SERVIZI AGLI ISCRITTI

1	Consulenza parcelle per tutti gli iscritti	gratuita
2	Consulenza legale per tutti gli iscritti all'Albo	gratuita
3	Consulenza fiscale per tutti gli iscritti all'Albo	gratuita
4	Consulenza deontologica per tutti gli iscritti all'Albo	gratuita
5	Diritti di accesso agli atti (eliminato costo visura e ricerca il 14 marzo 2011)	
	Costo riproduzione come indicato per fotocopie formato A4	€ 0,15
	Costo di riproduzione come indicato per fotocopie formato A3	€ 0,30

ATTIVITÀ DI SEGRETERIA

Razionalizzazione dei servizi di Segreteria

Il lavoro della segreteria ha beneficiato delle scelte svolte nell'anno precedente con nuova strumentazione hardware e software che ha comportato un migliore disbrigo delle attività per la gestione della posta elettronica, dei dati, del calendario.

Il monitor installato in sala consiglio ha eliminato tutto il cartaceo prodotto prima per lo svolgimento dei consigli che ora avvengono in forma completamente digitale.

ATTIVITÀ DI SERVIZIO AGLI ISCRITTI

Servizi Attivi

In questo momento sono attivi i seguenti servizi:

1. Consulenza legale con pareri rilasciati in via informale
2. Consulenza fiscale con pareri rilasciati in via informale
3. Consulenza deontologica con pareri rilasciati in via informale
4. Consulenza parcelle
5. Vidimazione parcelle
6. Consulenza Inarcassa
7. Consulenza Bandi e Concorsi
8. Convenzione con la Soprintendenza (attivata sett. 2011)

Consulenze Gratuite

Sono state mantenute le seguenti consulenze gratuite per supportare gli iscritti:

- Consulenza parcelle
- Consulenza legale
- Consulenza fiscale

Convenzione con Soprintendenza

A seguito del PROTOCOLLO d'INTESA tra l'Ordine degli Architetti della Provincia di Bergamo ed il Ministero per i Beni e le Attività Culturali, direzione Generale per i Beni Architettonici e del Paesaggio e Soprintendenza Archeologia, Belle Arti e Paesaggio per le Province di Bergamo e Brescia, viene stipulata una CONVENZIONE per favorire l'Avviamento alla Professione dei Giovani Architetti.

L'Ordine degli Architetti della Provincia di Bergamo ha bandito per l'anno 2018 n. 2 borse di studio semestrali riservate ai giovani iscritti da meno di tre anni all'Albo professionale degli Architetti, Pianificatori, Paesaggisti e Conservatori della Provincia di Bergamo e con età massima di 35 anni al momento della presentazione della domanda, da svolgersi presso la Soprintendenza Archeologia, Belle Arti e Paesaggio per le Province di Bergamo e Brescia.

Alla call hanno risposto tre giovani iscritti, due sono stati selezionati ed hanno svolto i 6 mesi di tirocinio presso gli uffici della soprintendenza.

Addetto Stampa

A conclusione della prima annualità di collaborazione contrattuale si riportano i dati riassuntivi relativi a gestione e risultati.

La descrizione è suddivisa per tipologia di intervento.

Alcune attività, si precisa, hanno previsto interventi cumulativi in cui le varie attività, cioé, non hanno riguardato una sola tipologia ma hanno toccato diversi aspetti comunicativi. Tutte le attività collegate ad eventi e alle relazioni ordinarie sono state oggetto di intervento grafico specifico con una personalizzazione di immagine da cui risulta un'identità formale supportata da una variazione originale.

Sono state sempre effettuate le formalizzazioni in alta risoluzione per la stampa e le versioni telematiche per l'invio in posta elettronica. Ad ogni specifico evento è stato dedicato un Comunicato. A titolo esemplificativo si allegano alcune locandine, elencando, in calce gli interventi effettuati.

SITO WEB E NEWSLETTER:

Di seguito alcuni numeri sul lavoro svolto:

479 | Articoli realizzati per sito comprensivi di immagine personalizzata, testo descrittivo, schede informative;

37 | Newsletter periodiche settimanali inviate, a partire dal 1° Febbraio 2018;

1.243 | Numero di Architetti Iscritti alla Newsletter che ogni settimana visualizzano le notizie;

595.345 | Interazioni in un anno verso il sito dalla newsletter rispetto alle 239.805 dell'anno precedente, con un aumento del **214%**;

54,75% | Percentuale degli Iscritti all'OAB che costantemente visualizzano le news, rispetto al 29,10% di media del 2017;

Dal 17 Maggio 2018 è attiva la pagina BDA_Biblioteca di Architettura. Aggiornata ogni settimana con una o due pubblicazioni è la pagina più visualizzata di ogni newsletter a partire da quella data. .

2. GRUPPI DI LAVORO

Si ringrazia per la collaborazione tutti gli iscritti che hanno partecipato ai gruppi di lavoro
Di seguito una sintesi dell'attività svolta nel corso dell'anno 2018:

FORMAZIONE

Nel corso dell'anno 2018 il gruppo di lavoro dedicato alla Formazione Professionale Continua ha curato, lavorando con il prezioso e costante supporto della Segreteria, l'organizzazione di numerosi corsi, convegni e seminari, elaborando un'offerta formativa capace di comprendere tutti i vari aspetti della professione.
In particolare, mediante una serie di riunioni organizzate a scadenza quindicinale durante tutto il corso dell'anno, è stata effettuata una valutazione delle offerte provenienti dalle realtà associative, enti culturali e realtà commerciali della Provincia, verificando la rispondenza dei programmi proposti con le linee guida elaborate dal Consiglio Nazionale e con le richieste pervenute nel corso dell'anno dai colleghi iscritti. In tutti i casi è stata prestata particolare cura nel mantenere elevata la qualità culturale dell'offerta, concordando con le realtà proponenti le eventuali modifiche ed integrazioni per garantire agli iscritti un percorso formativo vario e coerente.
In collaborazione con tutti gli altri Gruppi di Lavoro sono inoltre stati organizzati eventi culturali e formativi direttamente gestiti dall'Ordine stesso. Per questi ultimi è stata curato, in accordo con le linee guida e gli intenti generali espressi nel Documento Programmatico, il coinvolgimento dell'intero territorio provinciale, scegliendo ove possibile anche sedi decentrate nelle varie realtà della Provincia: le valli, l'Isola Bergamasca e la bassa pianura.
A tutela delle Pari opportunità e nell'intento di favorire una maggiore semplicità di partecipazione per tutti, ove possibile è stato scelto di attivare la trasmissione in **streaming** degli eventi formativi, in modo da consentire agli iscritti la partecipazione a distanza: in tutti i casi nei quali questa modalità è stata attivata è stata registrata un'ottima partecipazione in ambito sia provinciale che extra provincia.
Per quanto riguarda la **formazione deontologica** e relativa alle materie ordinistiche, oltre a distribuire via webinar gli eventi organizzati direttamente dal Consiglio Nazionale, sono stati organizzati, in collaborazione con gli altri Gruppi di Lavoro dell'Ordine, diversi eventi presso la nostra sede, spesso affiancati alla trasmissione in streaming ed in alcuni casi con la ripetizione dell'evento stesso anche in sedi decentrate della provincia per favorire la partecipazione degli iscritti che non gravitano direttamente nell'area del capoluogo.
Sono state confermate le **convenzioni**, già in essere negli anni precedenti, con importanti realtà locali e nazionali come scuola Edile Bergamo, Fondazione De Iure Publico, Camera di Commercio Bergamo, Globo srl, Anit.

Con l'**Università di Bergamo** è stata firmata per la prima volta una convenzione in data 17 luglio 2018, allo scopo di organizzare un programma formativo specifico capace di costituire un collegamento tra la realtà accademica, quella professionale e le esigenze del territorio.

Per ciò che riguarda i **Corsi e Seminari Abilitanti**, nel corso dell'anno 2018 è proseguita la collaborazione con gli specifici Tavoli di Lavoro attivati a scala provinciale sui temi della Sicurezza sul Lavoro e della Prevenzione Incendi. Su questi argomenti sono stati attivati corsi tematici per l'aggiornamento formativo obbligatorio su base quinquennale al ruolo di Coordinatore per la Sicurezza nei cantieri edili e per l'iscrizione ed il mantenimento della stessa negli elenchi del Ministero degli Interni come Professionista Antincendio.

Di seguito, alcuni numeri dell'attività svolta con attività formative tenute nel corso del 2018:

261 | numero di iniziative formative complessive con concessione di CFP, di cui 23 patrocinate,

976 | numero di CFP erogati,;

9.200 | numero di professionisti che hanno partecipato alle iniziative accreditate

7 | numero di iniziative con CFP di tipo Deontologico

50 | numero di corsi/seminari abilitanti

11 | numero di iniziative formative via webinar

100 | numero di iniziative formative organizzate (in prima battuta o in replica) in sedi territoriali della provincia diverse da Bergamo

Iniziative formative accreditate OAB 2018 - Elenco completo				
Data	TITOLO	ENTE PROPONENTE	CFP	partecipanti
12/01/18	Il progetto di restauro	Scuola Edile BG	12	30
18/01/18	Guida al CENED 2+ - Residenziale	Scuola Edile + ANIT	6	4
18/01/18	I nuovi regimi amministrativi in edilizia e urbanistica - Pontirolo N.	De Iure Publico + Comune Pontirolo Nuovo	2	16
18/01/18	Seminari aggiornameto sicurezza_Uso dei DPI anticaduta per lavori in quota	TdL Sicurezza cantieri	4	50
22/01/18	I nuovi regimi amministrativi in edilizia e urbanistica - Castelli C.	De Iure Publico + Comune Pontirolo Nuovo	2	14
24/01/18	Seminari aggiornameto sicurezza_Le responsabilità del coordinatore e le tutele assicurative	TdL Sicurezza cantieri	4	50
25/01/17	Giardini dipinti - Incontro 3	Comune BG - Orto botanico BG	2	55
26/01/18	Paesaggio fragile	CEA Servizi + Comune Seriate	2	2
26/01/18	Racconti d'Architettura - Enric Massip Bosch - Frontale	OAB	2	51
26/01/18	Racconti d'Architettura - Enric Massip Bosch - Webinar	OAB	2	622
29/01/18	Paesaggio libero - Sovere	De Iure Publico + Comune Sovere	2	10
30/01/18	Il restauro delle opere d'arte - 1° incontro	Biblioteca Tiraboschi	2	10
31/01/18	Case da non riqualificare a caso	Virgina Gambino Editore	4	61
01/02/18	Il restauro delle opere d'arte - 2° incontro	Biblioteca Tiraboschi		5
01/02/18	Seminari aggiornameto sicurezza_Bonifica ordigni bellici	TdL Sicurezza cantieri	4	36
02/02/18	Guida al CENED 2+ - Commerciale e uffici	Scuola Edile + ANIT	6	
06/02/18	Seminterrati e sottotetti - Brusaporto	De Iure Publico + Comune Brusaporto	2	9
07/02/18	Paesaggio fragile	CEA Servizi + Comune Peia	2	4
07/02/18	Opere pubbliche - Modulo 1	Scuola Edile	8	7
08/02/18	Il restauro delle opere d'arte - 3° incontro	Biblioteca Tiraboschi	2	14
08/02/18	Seminari aggiornameto sicurezza_Impresa affidataria esecutrice e non. Ruolo CSE	TdL Sicurezza cantieri	4	56
09/02/18	In_Formazione BONUS FISCALI PER L'EDILIZIA, 2018 - Frontale	OAB + ANIT	3	66
09/02/18	In_Formazione BONUS FISCALI PER L'EDILIZIA, 2018 - Webinar	OAB + ANIT	3	322
13/02/18	Il restauro delle opere d'arte - 4° incontro	Biblioteca Tiraboschi	2	16
13/02/18	I nuovi regimi amministrativi in edilizia e urbanistica - Ponteranica	De Iure Publico + Comune Ponteranica	2	11
14/02/18	Seminari aggiornameNto sicurezza_I costi della sicurezza	TdL Sicurezza cantieri	4	43
15/02/18	Il restauro delle opere d'arte - 5° incontro	Biblioteca Tiraboschi	2	9
16/02/18	Paesaggio fragile	CEA Servizi + Comune Romano L.dia	2	12
17/02/18	Nuove frontiere del design sostenibile	La Maggiò Costruzioni	3	9
20/02/18	Il restauro delle opere d'arte - 6° incontro	Biblioteca Tiraboschi	2	
21/02/18	Opere pubbliche - Modulo 2	Scuola Edile	8	10
20/02/18	Il restauro delle opere d'arte - 7° incontro	Biblioteca Tiraboschi	2	7
22/02/18	Paesaggio fragile	CEA Servizi + Comune Scanzorosciate	2	3
22/02/18	Il progetto dei requisiti acustici passvi	Scuola Edile + ANIT	6	3
22/02/18	Giardini dipinti - Incontro 4	Comune BG - Orto botanico BG	2	59
24/02/18	Giacomo Quarenghi Maestro del Neoclassicismo - 1° incontro	Associazione Mutuo Soccorso Bergamo	2	30
28/02/18	Indicazioni per la gestione sostenibile dei rifiuti da costruzione	Regione Lombardia + ANCE + OIngBG	6	16
28/02/18	Cittadini digitali con lo sportello telematico polifunzionale - Spirano	Comune Spirano + Globo	2	12
01/03/18	Seminari aggiornamento sicurezza_Demolizioni	TdL Sicurezza cantieri	4	56
05/03/18	Invarianza idraulica	Scuola Edile	4	9
06/03/18	Il restauro delle opere d'arte - 8° incontro	Biblioteca Tiraboschi	2	9
06/03/18	Deroghe alle distanze tra fabbricati e confini - Casazza	De Iure Publico + Comune Casazza	2	17
06/03/18	Seminari aggiornamento sicurezza_Gli obblighi documentali	TdL Sicurezza cantieri	4	51
07/03/18	Invarianza idraulica - Adempimenti ed azioni dell'Amministrazione Comunale	Comune BG - Ordine Ingegneri BG	4	19
08/03/18	Seminari aggiornamento sicurezza OAB_Cantieri stradali	TdL Sicurezza cantieri	4	36
08/03/18	Come preparare la relazione tecnica Legge 10	Scuola Edile + ANIT	20	4
10/03/18	Colazioni all'Ordine - 1° incontro	GdL Pari Opportunità (Giovani) OAB	4	33
10/03/18	Giacomo Quarenghi Maestro del Neoclassicismo - 2° incontro	Associazione Mutuo Soccorso Bergamo	2	27
12/03/18	Parametri edilizi nella ristrutturazione - Gorle	De Iure Publico + Comune Gorle	2	17
14/03/18	Opere pubbliche - Modulo 3	Scuola Edile	8	15
15/03/18	Giardini dipinti - Incontro 5	Comune BG - Orto botanico BG	2	55
15/03/18	Comunicare bene in pubblico	GdL Formazione OAB	8	35
16/03/18	Seminari aggiornamento sicurezza OAB_Aggiornamento PSC	TdL Sicurezza cantieri	4	56
16/03/18	Il Geoportale Catastale della Provincia di Bergamo - Bergamo	Provincia BG + Globo	2	53
16/03/18	Calusco	BergamoCult	6	26
20/03/18	Vedere il suono	Zanetti Hi Fi	4	23
20/03/18	Le sanzioni amministrative edilizie - Boltiere	De Iure Publico + Comune Boltiere	2	20
20/03/18	Pausa pranzo: cibo, industria, lavoro nel '900	Fondazione Dalmine	4	0
21/03/18	La progettazione BIM	Scuola Edile BG	4	29
22/03/18	Seminari aggiornamento sicurezza OAB_I protagonisti della sicurezza	TdL Sicurezza cantieri	4	52
23/03/18	Paesaggio fragile - Convegno conclusivo	CEA Servizi + Comune Scanzorosciate	2	9
27/03/18	In_Formazione_La tutela professionale - Le coperture assicurative	GdL Professione OAB	2	68
28/03/18	Autorizzazione Paesaggistica semplifica (DPR n. 31/2017)	Comune BG	3	17
29/03/18	Seminari aggiornamento sicurezza OAB_CSE: come dare evidenza dell'attuazione propri obblighi	TdL Sicurezza cantieri	4	55
29/03/18	Progetto esecutivo in deroga per attività commerciale secondo D.M. 27/07/2010	OAB + CIPI	8	15
05/04/18	Seminari aggiornamento sicurezza OAB_Conseguenze comportamentali in cantiere	TdL Sicurezza cantieri	4	55
06/04/18	Il Geoportale Catastale della Provincia di Bergamo - Zogno	Provincia BG + Globo	2	5
06/04/18	Guida al CENED 2+ - Uffici	Scuola Edile + ANIT	6	
07/04/18	Colazioni all'Ordine - 2° incontro	GdL Pari Opportunità (Giovani) OAB	4	41
07/04/18	Constructive Alps 2017 - Convegno	Legambiente Alto Sebino	2	25
09/04/18	Tecniche di rappresentazione e disegno	GdL Formazione + Arch. Mazza	20	26

10/04/18	Il progetto dei requisiti acustici passvi	Scuola Edile + ANIT	6	
12/04/18	Seminari aggiornamento sicurezza OAB_Obblighi documentali	TdL Sicurezza cantieri	4	54
14/04/18	La presentazione delle pratiche edilizie sul portale www.impresainungiorno.gov.it - FRONTALE	GdL Formazione OAB + CamCom BG	3	28
14/04/18	La presentazione delle pratiche edilizie sul portale www.impresainungiorno.gov.it - WEBINAR	GdL Formazione OAB	3	116
14/04/18	Cittadini digitali con lo sportello telematico polifunzionale - Costa di Mezzate	Comune Costa di Mezzate + Globo	2	3
16/04/18	Le sanzioni amministrative edilizie - Sovere	De Iure Publico + Comune Sovere	2	6
16/04/18	Corso base di specializzazione in prevenzione incendi 120h	OAB + CIPI	20	13
17/04/18	Deroghe alle distanze tra fabbricati e confini - Pontirolo Nuovo	De Iure Publico + Comune Pontirolo Nuovo	2	
19/04/18	Seminari aggiornamento sicurezza OAB_Percezione del rischio	TdL Sicurezza cantieri	4	57
19/04/18	Giardini dipinti - Incontro 6	Comune BG - Orto botanico BG	2	44
20/04/18	Il Geoportale Catastale della Provincia di Bergamo - Clusone	Provincia BG + Globo	2	4
20/04/18	CAM: Cosa sono e come si applicano	OAB + OIngBG + Coll Periti BG + Scuola Edile	8	44
20/04/18	Il senso dell'Arte - Convegno	In.Chiostro	3	20
20/04/18	Il senso dell'Arte - Workshop	In.Chiostro	5	7
23/04/18	Le sanzioni amministrative edilizie - Castelli Calepio	De Iure Publico + Comune Castelli Calepio	2	
26/04/18	Seminari aggiornamento sicurezza OAB_Impresa affidataria, impresa esecutrice	TdL Sicurezza cantieri	4	52
27/04/18	Urbanistica ed edilizia a basso impatto ambientale	Scuola Edile BG	4	50
04/05/18	Progetto di restauro - Caso studio: Grand Hotel San Pellegrino	Scuola Edile BG	9	23
04/05/18	Corso avanzato QGIS 3.0	UniBG	20	2
05/05/18	Le modifiche apportate dal D.lgs. 222/2016 in materia edilizia - FRONTALE	GdL Formazione OAB + CamCom BG	3	24
05/05/18	Le modifiche apportate dal D.lgs. 222/2016 in materia edilizia - WEBINAR	GdL Formazione OAB + CamCom BG	3	106
07/05/18	Seminari aggiornamento sicurezza OAB_Uso DPI anticaduta	TdL Sicurezza cantieri	4	46
08/05/18	Bando ISI 2017	INAIL Bg	3	1
10/05/18	Seminari aggiornamento sicurezza OAB_I costi della sicurezza	TdL Sicurezza cantieri	4	56
11/05/18	La gestione dei processi BIM nel Piano Industria 4.0	GdL Formazione + CADACADEMY	3	10
11/05/18	Dal progetto alla costruzione - Nuova chiesa e centro pastorale a Cavernago	GdL Cultura + GdL Formazione	3	35
11/05/18	Il Geoportale Catastale della Provincia di Bergamo - Lovere	Provincia BG + Globo	2	9
12/05/18	Colazioni all'Ordine - 3° incontro	GdL Pari Opportunità (Giovani) OAB	4	44
15/05/18	Deroghe alle distanze tra fabbricati e confini - Ponteranica	De Iure Publico + Comune Ponteranica	2	11
17/05/18	Seminari aggiornamento sicurezza OAB_Ambienti sospetti di inquinamento	TdL Sicurezza cantieri	4	28
17/05/18	Giardini dipinti - Incontro 7	Comune BG - Orto botanico BG	2	43
18/05/18	Open! Convegno sull'architetttura sostenibile	OAB + Associazione Festival dell'Ambiente	2	7
22/05/18	Deroga agli strumenti urbanistici e rigenerazione urbana - Brembate	De Iure Publico + Comune Brembate	2	
23/05/18	Deontologia e procedure (diretta streaming da Roma)	CNAPPC	6	
24/05/18	I contenuti minimi del contratto professionale	GdL Cura della Professione	2	101
25/05/18	Lo sportello telematico dell'edilizia e delle attività produttive	Comuni Brignano G.A. + Globo	2	14
31/05/18	La progettazione sottile	H25	4	18
31/05/18	Il progetto BIM per il Building	GdL Formazione + Systema	3	14
01/06/18	Acqua: flusso vitale, energia in trasformazione	NAHR		3
04/06/18	Il BIM architettonico con Wectorworks	VideoCOM Accademia	20	10
06/06/18	Le nuove disposizioni in materia di Conferenza dei Servizi e di SCIA - FRONTALE	GdL Formazione OAB + CamCom BG	3	4
06/06/18	Le nuove disposizioni in materia di Conferenza dei Servizi e di SCIA - WEBINAR	GdL Formazione OAB + CamCom BG	3	43
08/06/18	Progetto di restauro - Caso studio: Parrocchia Zandobbio	Scuola Edile BG	9	
08/06/18	Il Geoportale Catastale della Provincia di Bergamo - Spirano	Provincia BG + Globo	2	18
08/06/18	L'estetica in architettura	Scuola Permanente dell'Abitare	3	41
09/06/18	Colazioni all'Ordine - 4° incontro	GdL Pari Opportunità (Giovani) OAB	4	
12/06/18	Dal consumo di suolo alla rigenerazione urbana	Comune di Seriate	2	12
12/06/18	la liberalizzazione in edilizia e nel paesaggio - Nembro	De Iure Publico + Comune Nembro	2	29
14/06/18	Lo sportello telematico dell'edilizia e delle attività produttive	Comuni Almenno S.B + Almenno S.S. + Globo	2	8
14/06/18	Tavole rotonde mediazione - Incontro 1	CamCom BG	3	2
15/06/18	Giardini dipinti - Incontro 8	Comune BG - Orto botanico BG	2	48
15/06/18	Dal costruire all'arredare	Magnetti Building - Granulati Zandobbio	4	46
19/06/18	La disciplina normativa dell'agibilità - Boltiere	De Iure Publico + Comune Boltiere	2	26
19/06/18	Progettare la luce	L&L Luce&Light	4	23
20/06/18	La conformità dell'APE	Scuola Edile BG + ANIT	6	4
22/06/18	Il futuro dei Presidi Protezione Civile	Civile) OAB	4	14
25/06/18	La disciplina normativa dell'agibilità - Sovere	De Iure Publico + Comune Sovere	2	5
26/06/18	Tavole rotonde mediazione - Incontro 2	CamCom BG	3	4
27/06/18	BIM applicato agli edifici storici	Master San Vigilio + Politecnico Milano	2	7
05/07/18	L'arbitrato amministrato della Camera di Commercio	CamCom BG	3	4
12/07/18	Sistemi innovativi per la riqualificazione energetica e la protezione al fuoco	H25 - Ytong	4	10
23/07/18	Diritto alla città	Master San Vigilio + Politecnico Milano	2	5
07/09/18	Maestri del Paesaggio - Universitè d'Etè	Arketipos + Comune BG	6	52
08/09/18	Maestri del Paesaggio - Workshop fotografia e paesaggio	Arketipos + Comune BG	7	1
08/09/18	Maestri del Paesaggio - Alpine seminar (sess. pomeriggio)	Arketipos + Comune BG	3	7
09/09/18	Maestri del Paesaggio - Alpine seminar (sess. mattina)	Arketipos + Comune BG	4	8
11/09/18	Progettare il restauro - modulo 5	Italia Nostra BG + Ordine Ingegneri	18	26
12/09/18	Dimore Design 2018 - Incontro con Lorenzo Damiani	Associazione Marketing +39	2	37
12/09/18	Costruire con il legno	Fondazione Museo del Falegname Tino Sana	2	2
17/09/18	Tavola rotonda | Nature-based Solutions per i Paesaggi dell'Antropocene	Arketipos + Comune BG + SIEP	4	9
18/09/18	Convegno SIEP | Nature-based Solutions per i Paesaggi dell'Antropocene	Arketipos + Comune BG + SIEP	8	13
18/09/18	Giardini in luce	Platek	7	45
18/09/18	Tavole rotonde mediazione - Incontro 4	CamCom BG	3	1

19/09/18	Safety Expo - Tavola rotonda salute e sicurezza sul lavoro	EPC Periodici	2	10
19/09/18	Safety Expo - La filiera consapevole della sicurezza	EPC Periodici + TdL Sicurezza	3	11
19/09/18	Safety Expo - Il benessere psico fisico nei luoghi di lavoro	EPC Periodici	2	9
19/09/18	Safety Expo - Le nuove norme per l'igiene industriale	EPC Periodici	2	11
19/09/18	Safety Expo - La valutazione del rischio da ordigni bellici inesplosi	EPC Periodici	2	9
19/09/18	Safety Expo - Formazione: le nuove metodologie didattiche	EPC Periodici	2	10
19/09/18	Maestri del Paesaggio - Workshop con Nigel Dunnett	Arketipos + Comune BG	4	17
19/09/18	Maestri del Paesaggio - Workshop con Thomas Rainer	Arketipos + Comune BG	4	13
19/09/18	Safety Expo - 70 anni di prevenzione incendi in città	EPC Periodici + CIPI	3	10
19/09/18	Safety Expo - 70 anni di prevenzione incendi nei beni culturali	EPC Periodici + CIPI	3	11
19/09/18	Safety Expo - Compartimentazione al fuoco	EPC Periodici + CIPI	3	9
19/09/18	Safety Expo - L'evoluzione legislativa dello Smoke Management in Italia	EPC Periodici + CIPI	3	11
19/09/18	Safety Expo - La nuova frontiera dell'antincendio disegnata dall'Associazione M.A.I.A.	EPC Periodici + CIPI	3	9
19/09/18	Safety Expo - RTV 6 Autorimesse: il controllo antincendio attraverso i sistemi watermist. Caso pratico	EPC Periodici + CIPI	3	10
19/09/18	Safety Expo - Porte resistenti al fuoco e tagliafumo	EPC Periodici + CIPI	3	11
19/09/18	Safety Expo - Impianti antincendio: la protezione attiva o passiva	EPC Periodici + CIPI	3	9
19/09/18	Safety Expo - Progettazione sismica delle vie di fuga	EPC Periodici + CIPI	3	9
19/09/18	Safety Expo - Il boom dell'e-commerce e la rivoluzione logistica	EPC Periodici + CIPI	3	10
19/09/18	Safety Expo - Progettare, collaudare e certificare sistemi costruttivi resistenti al fuoco	EPC Periodici + CIPI	3	11
19/09/18	Dimore Design 2018 - Incontro con Matteo Bazzicalupo e Raffaella Mangiarotti	Associazione Marketing +39	2	28
19/09/18	Progettare per costruire e riqualificare a secco - IV edizione	Vanoncini	20	16
19/09/18	Infrastrutture verdi e blu	Arketipos + Comune BG	2	21
19/09/18	Giardini in luce	Platek	7	32
20/09/18	Safety Expo - Nuovo Regolamento Europeo 2016/425 sui DPI	EPC Periodici	2	8
20/09/18	Safety Expo - Sistemi di gestione integrati	EPC Periodici	2	9
20/09/18	Safety Expo - L'ambiente confinato	EPC Periodici	2	9
20/09/18	Safety Expo - Non technical skills nella gestione delle emergenze	EPC Periodici	2	
20/09/18	Maestri del Paesaggio - Water seminar	Arketipos + Comune BG + UniAcque	5	19
20/09/18	Maestri del Paesaggio - Workshop con Piet Oudolf	Arketipos + Comune BG	7	9
20/09/18	Safety Expo 2018 - Tavola rotonda - Prevenzione incendi: le responsabilità.…	EPC Periodici + CIPI	3	10
20/09/18	Safety Expo - 70 anni di prevenzione incendi nell'industria e infrastrutture	EPC Periodici + CIPI	2	7
20/09/18	Safety Expo - Impianti di rivelazione incendi e gestione sistemi di spegnimento automatico	EPC Periodici + CIPI	3	11
20/09/18	Safety Expo - Gli impianti di rivelazione e allarme incendio nel quadro legislativo	EPC Periodici + CIPI	3	12
20/09/18	Safety Expo - Il "moderno" Sistema di Gestione della Sicurezza Antincendio	EPC Periodici + CIPI	3	8
20/09/18	Safety Expo - Alimentazioni idriche UNI EN 12845 e Locali Tecnici UNI 11292	EPC Periodici + CIPI	3	9
20/09/18	Safety Expo - Certificazione dei prodotti e degli impianti antincendio	EPC Periodici + CIPI	3	10
20/09/18	Safety Expo - Adeguamenti di prevenzione incendi per le scuole	EPC Periodici + CIPI	3	6
20/09/18	Safety Expo - Manifestazioni pubbliche nei luoghi aperti	EPC Periodici + CIPI	3	7
21/09/18	Maestri del Paesaggio - International meeting (sess. mattina)	Arketipos + Comune BG	3	79
21/09/18	Maestri del Paesaggio - International meeting (sess. pomeriggio)	Arketipos + Comune BG	3	83
22/09/18	Maestri del Paesaggio - International meeting (sess. mattina)	Arketipos + Comune BG	3	80
25/09/18	La liberalizzazione in edilizia e nel paesaggio	De Iure Publico + Comune Casazza	2	8
26/09/18	Dimore Design 2018 - Incontro con Daniela Puppa	Associazione Marketing +39	2	28
26/09/18	Lo sportello telematico dei settori tecnici comunali	Comune Nembro + Globo	2	11
27/09/18	La liberalizzazione in edilizia e nel paesaggio	De Iure Publico + Comune Pontirolo N.	2	21
27/09/18	1° incontro formativo alternanza Scuola-lavoro	OAB - Bandini	2	6
27/09/18	La storia sotto l'intonaco	Liceo Sarpi BG	4	4
28/09/18	Landscape design negli healing gardens	Essenze di Luce + Stone City	4	17
28/09/18	Urban nexus - Città e iperluoghi - 1° sessione	Università BG (CST Lelio Pagani)	3	1
28/09/18	Urban nexus - Città e iperluoghi - 2° sessione	Università BG (CST Lelio Pagani)	3	0
28/09/18	Progetto di restauro - Caso studio: Santuario Madonna delle Lacrime Treviglio	Scuola Edile BG	9	13
28/09/18	Visita in cantiere - Centro sportivo Atalanta Calcio Zingonia	LignoAlp	2	27
28/09/18	Racconti d'Architettura - Andrea Bruno - Frontale	OAB	2	37
28/09/18	Racconti d'Architettura - Andrea Bruno - Frontale - Webinar	OAB	2	519
29/09/18	Urban nexus - Città e iperluoghi - 3° sessione	Università BG (CST Lelio Pagani)	3	0
03/10/18	Dimore Design 2018 - Incontro con Odo Fioravanti	Associazione Marketing +39	2	25
06/10/18	Giuseppe Gambirasio: uno sguardo curioso - Mostra	GdL Cultura OAB	2	104
10/10/18	L'arbitrato societario	CamCom BG	3	1
12/10/18	Vivere il futuro oggi (mattino)	IG PassivHaus Lombardia	4	68
12/10/18	Edificare il nuovo e recuperare il costruito (pomeriggio)	IG PassivHaus Lombardia	4	65
16/10/18	La disciplina normativa dell'agibilità - Ponteranica	De Iure Publico + Comune Ponteranica	2	23
16/10/18	Tavole rotonde mediazione - Incontro 5	CamCom BG	3	2
17/10/18	La Biennale il giorno Prima	Il Cavaliere Giallo	2	12
18/10/18	Compensi professionali - Frontale	OAB	2	50
18/10/18	Compensi professionali - Frontale	OAB	2	237
18/10/18	Edifici a struttura di legno	Marlegno	2	13
18/10/18	Il conflitto nelle successioni ereditarie	CamCom BG	3	2
20/10/18	Progettare per il benessere nei luoghi di lavoro	AIAPP	3	29
22/10/18	Settimana energia: Energia e clima: il ruolo delle start-up	Confartigianato Lombardia	2	0
22/10/18	Settimana Energia: Energia, ambiente e nuovi orizzonti per l'imprenditoria	Confartigianato Lombardia	2	0
22/10/18	Iconemi 2018 - 1° incontro	Comune BG + UniBG + OIngBG	2	18
23/10/18	Utilizzo dei sistemi in pompa calore	Marlegno	2	13
24/10/18	Opere pubbliche	Scuola Edile BG	4	10

24/10/18	Iconemi 2018 - 2° incontro	Comune BG + UniBG + OIngBG	2	23
25/10/18	I colori del legno per l'architettura di interni	Tabu	4	34
25/10/18	Impermeabilizzazioni, soluzioni e finiture	Marlegno	2	24
26/10/18	Iconemi 2018 - 3° incontro	Comune BG + UniBG + OIngBG	2	38
27/10/18	Settimana Energia: Mobilità elettrica e clima, una finestra sui motori d'Europa	Confartigianato Lombardia	3	5
27/10/18	Mostra diplomi 2018 - Accademia di Architettura Mendrisio	Comune BG	2	
29/10/18	Iconemi 2018 - 4° incontro	Comune BG + UniBG + OIngBG	2	17
30/10/18	Iconemi 2018 - 5° incontro	Comune BG + UniBG + OIngBG	2	13
30/10/18	le ADR: arbitrato, mediazione enegoziazione assistita	CamCom BG	3	
07/11/18	Architettura del paesaggio sostenibile	Marlegno	2	17
09/11/18	RenaissANCE	ANCE BG	2	40
09/11/18	La correttaz progettazione ed esecuzione dei sistemi di evacuazione dei fumi	Marlegno	2	11
12/11/18	Luigi Snozzi, Livio Vacchini	OAB	2	116
13/11/18	Il tecnico in mediazione	CamCom BG	3	
16/11/18	Lo sportello telematico dell'edilizia privata del Comune di Calcio	Comune Calcio + Globo	2	5
16/11/18	Comfort abitativo e ventilazione degli ambienti	Marlegno	2	17
21/11/18	Introduzione al BIM	OAB + OIngBG	4	4
22/11/18	In_Formazione_La tutela professionale - Le coperture assicurative - Frontale (replica)	GdL Professione OAB	2	65
22/11/18	In_Formazione_La tutela professionale - Le coperture assicurative - Webinar (replica)	GdL Professione OAB	2	262
23/11/18	Progetto di restauro - Caso studio: Teatrino di corte Villa Reale Monza	Scuola Edile BG	9	15
23/11/18	La consulenza tecnica	UniBG	3	58
23/11/18	Legno composito, aspetti tecnici, applicazioni ed esempi pratici	Marlegno	2	15
23/11/18	Il passaporto energetico europeo	OAB	3	36
24/11/18	L'ingegnere Cesare Pesenti	Comune Alzano L.do + PoliMi	3	13
27/11/18	Progettare il comfort abitativo	Action Group	4	21
28/11/18	Progettare per la stampa 3D - Workshop	OAB + 3D Studio Lab	8	17
30/11/18	Vademecum per progettare edifici in legno	Marlegno	2	
30/11/18	La tutela del patrimonio culturale - 1° incontro - frontale	OAB - Sovrintendenza BS + Curia BG	4	57
30/11/18	La tutela del patrimonio culturale - 1° incontro - webinar	OAB - Sovrintendenza BS + Curia BG	4	555
30/11/18	Corso di formazione D.Lgs. 81/2008 per dirigenti	Comune BG	16	
05/12/18	Guida al CENED 2+ - Residenziale	Scuola Edile + ANIT	6	1
07/12/18	Bergamo la città del futuro - 1° incontro	Vitali Spa	3	32
07/12/18	Tante pietre, tanti impieghi	Ateneo Scienze Lettere Arti BG + CamCom BG	3	0
07/12/18	La tutela del patrimonio culturale - 2° incontro - frontale	OAB - Sovrintendenza BS + Curia BG	4	50
07/12/18	La tutela del patrimonio culturale - 2° incontro - webinar	OAB - Sovrintendenza BS + Curia BG	4	480
07/12/18	La fatturazione elettronica - Seminario in diretta streaming	Fondazione Inarcassa	3	45
13/12/18	Bergamo la città del futuro - 2° incontro	Vitali Spa	3	27
13/12/18	La tutela del patrimonio culturale - 3° incontro - frontale	OAB - Sovrintendenza BS + Curia BG	4	42
13/12/18	La tutela del patrimonio culturale - 3° incontro - webinar	OAB - Sovrintendenza BS + Curia BG	4	507
14/12/18	Il calcolo del fabbisogno energetico degli edifici	Scuola Edile + ANIT	4	
18/12/18	I nuovi adempimenti dell'esoerto stimatore e del custode	Tribunale BG	3	84
20/12/18	Paesaggi dipinti. Il paesaggio come sfondo	Comune BG - Orto botanico BG	2	38
	TOTALE		**976**	**9170**

Tabella A - Iniziative CFP deontologici 2018				
Data	TITOLO	ENTE PROPONENTE	CFP	partecipanti
27/03/18	In_Formazione_La tutela professionale - Le coperture assicurative	GdL Professione OAB	2	68
07/04/18	Colazioni all'Ordine - 2° incontro	GdL Pari Opportunità (Giovani) OAB	4	41
23/05/18	Deontologia e procedure (diretta streaming da Roma)	CNAPPC	6	
24/05/18	I contenuti minimi del contratto professionale	GdL Cura della Professione	2	101
18/10/18	Compensi professionali - Frontale + webinar	OAB	2	287
22/11/18	In_Formazione_La tutela professionale - Le coperture assicurative - Frontale (replica)	GdL Professione OAB	2	327
		TOTALE	**18**	**824**

Tabella B - Corsi / seminari abilitanti (sicurezza / prevenzione incendi)				
Data	TITOLO	ENTE PROPONENTE	CFP	partecipanti
18/01/18	Seminari aggiornameto sicurezza_Uso dei DPI anticaduta per lavori in quota	TdL Sicurezza cantieri	4	50
24/01/18	Seminari aggior. sicurezza_Le responsabilità del coordinatore e le tutele assicurative	TdL Sicurezza cantieri	4	50
01/02/18	Seminari aggiornameto sicurezza_Bonifica ordigni bellici	TdL Sicurezza cantieri	4	36
08/02/18	Seminari aggiornameto sicurezza_Impresa affidataria esecutrice e non. Ruolo CSE	TdL Sicurezza cantieri	4	56
14/02/18	Seminari aggiornameNto sicurezza_I costi della sicurezza	TdL Sicurezza cantieri	4	43
01/03/18	Seminari aggiornamento sicurezza_Demolizioni	TdL Sicurezza cantieri	4	56
06/03/18	Seminari aggiornamento sicurezza_Gli obblighi documentali	TdL Sicurezza cantieri	4	51
08/03/18	Seminari aggiornamento sicurezza OAB_Cantieri stradali	TdL Sicurezza cantieri	4	36
16/03/18	Seminari aggiornamento sicurezza OAB_Aggiornamento PSC	TdL Sicurezza cantieri	4	56
22/03/18	Seminari aggiornamento sicurezza OAB_I protagonisti della sicurezza	TdL Sicurezza cantieri	4	52
29/03/18	Progetto esecutivo in deroga per attività commerciale secondo D.M. 27/07/2010	OAB + CIPI	8	15
29/03/18	Seminari aggiorn. sicurezza OAB_CSE: come dare evidenza attuazione propri obblighi	TdL Sicurezza cantieri	4	55
05/04/18	Seminari aggiornamento sicurezza OAB_Conseguenze comportamentali in cantiere	TdL Sicurezza cantieri	4	55
12/04/18	Seminari aggiornamento sicurezza OAB_Obblighi documentali	TdL Sicurezza cantieri	4	54
16/04/18	Corso base di specializzazione in prevenzione incendi 120h	OAB + CIPI	20	13
19/04/18	Seminari aggiornamento sicurezza OAB_Percezione del rischio	TdL Sicurezza cantieri	4	57
26/04/18	Seminari aggiornamento sicurezza OAB_Impresa affidataria, impresa esecutrice	TdL Sicurezza cantieri	4	52
07/05/18	Seminari aggiornamento sicurezza OAB_Uso DPI anticaduta	TdL Sicurezza cantieri	4	46
10/05/18	Seminari aggiornamento sicurezza OAB_I costi della sicurezza	TdL Sicurezza cantieri	4	56
17/05/18	Seminari aggiornamento sicurezza OAB_Ambienti sospetti di inquinamento	TdL Sicurezza cantieri	4	28
19/09/18	Safety Expo - Tavola rotonda salute e sicurezza sul lavoro	EPC Periodici	2	300 ca
19/09/18	Safety Expo - Il benessere psico fisico nei luoghi di lavoro	EPC Periodici	2	
19/09/18	Safety Expo - Le nuove norme per l'igiene industriale	EPC Periodici	2	
19/09/18	Safety Expo - La valutazione del rischio da ordigni bellici inesplosi	EPC Periodici	2	
19/09/18	Safety Expo - Formazione: le nuove metodologie didattiche	EPC Periodici	2	
19/09/18	Safety Expo - 70 anni di prevenzione incendi in città	EPC Periodici + CIPI	3	
19/09/18	Safety Expo - 70 anni di prevenzione incendi nei beni culturali	EPC Periodici + CIPI	3	
19/09/18	Safety Expo - Compartimentazione al fuoco	EPC Periodici + CIPI	3	
19/09/18	Safety Expo - L'evoluzione legislativa dello Smoke Management in Italia	EPC Periodici + CIPI	3	
19/09/18	Safety Expo - La nuova frontiera dell'antincendio disegnata dall'Associazione M.A.I.A.	EPC Periodici + CIPI	3	
19/09/18	Safety Expo - RTV 6 Autorimesse: controllo antincendio attraverso i sistemi watermist.	EPC Periodici + CIPI	3	
19/09/18	Safety Expo - Porte resistenti al fuoco e tagliafumo	EPC Periodici + CIPI	3	
19/09/18	Safety Expo - Impianti antincendio: la protezione attiva o passiva	EPC Periodici + CIPI	3	
19/09/18	Safety Expo - Progettazione sismica delle vie di fuga	EPC Periodici + CIPI	3	
19/09/18	Safety Expo - Il boom dell'e-commerce e la rivoluzione logistica	EPC Periodici + CIPI	3	
19/09/18	Safety Expo - Progettare, collaudare e certificare sistemi costruttivi resistenti al fuoco	EPC Periodici + CIPI	3	
19/09/18	Safety Expo - La filiera consapevole della sicurezza	EPC Periodici + TdL Sicurezza	3	
20/09/18	Safety Expo - Nuovo Regolamento Europeo 2016/425 sui DPI	EPC Periodici	2	
20/09/18	Safety Expo - Sistemi di gestione integrati	EPC Periodici	2	
20/09/18	Safety Expo - L'ambiente confinato	EPC Periodici	2	
20/09/18	Safety Expo - Non technical skills nella gestione delle emergenze	EPC Periodici	2	
20/09/18	Safety Expo 2018 - Tavola rotonda - Prevenzione incendi: le responsabilità.…	EPC Periodici + CIPI	3	
20/09/18	Safety Expo - 70 anni di prevenzione incendi nell'industria e infrastrutture	EPC Periodici + CIPI	2	
20/09/18	Safety Expo - Impianti rivelazione incendi e gestione sistemi di spegnimento automatico	EPC Periodici + CIPI	3	
20/09/18	Safety Expo - Gli impianti di rivelazione e allarme incendio nel quadro legislativo	EPC Periodici + CIPI	3	
20/09/18	Safety Expo - Il "moderno" Sistema di Gestione della Sicurezza Antincendio	EPC Periodici + CIPI	3	
20/09/18	Safety Expo - Alimentazioni idriche UNI EN 12845 e Locali Tecnici UNI 11292	EPC Periodici + CIPI	3	
20/09/18	Safety Expo - Certificazione dei prodotti e degli impianti antincendio	EPC Periodici + CIPI	3	
20/09/18	Safety Expo - Adeguamenti di prevenzione incendi per le scuole	EPC Periodici + CIPI	3	
20/09/18	Safety Expo - Manifestazioni pubbliche nei luoghi aperti	EPC Periodici + CIPI	3	
		TOTALE	**180**	**917**

Tabella C - Iniziative formative erogate in modalità webinar				
Data	TITOLO	ENTE PROPONENTE	CFP	partecipanti
26/01/18	Racconti d'Architettura - Enric Massip Bosch - Webinar	OAB	2	622
09/02/18	In_Formazione BONUS FISCALI PER L'EDILIZIA, 2018 - Webinar	OAB + ANIT	3	322
14/04/18	Presentazione pratiche edilizie sul portale www.impresainungiorno.gov.it - WEBINAR	GdL Formazione OAB	3	116
05/05/18	Le modifiche apportate dal D.lgs. 222/2016 in materia edilizia - WEBINAR	GdL Formazione OAB + CamCom BG	3	106
06/06/18	Le nuove disposizioni in materia di Conferenza dei Servizi e di SCIA - WEBINAR	GdL Formazione OAB + CamCom BG	3	43
28/09/18	Racconti d'Architettura - Andrea Bruno - Frontale - Webinar	OAB	2	519
18/10/18	Compensi professionali - Frontale	OAB	2	237
22/11/18	In_Formazione_La tutela professionale - Le coperture assicurative - Webinar (replica)	GdL Professione OAB	2	262
30/11/18	La tutela del patrimonio culturale - 1° incontro - webinar	OAB - Sovrintendenza BS + Curia BG	4	555
07/12/18	La tutela del patrimonio culturale - 2° incontro - webinar	OAB - Sovrintendenza BS + Curia BG	4	480
13/12/18	La tutela del patrimonio culturale - 3° incontro - webinar	OAB - Sovrintendenza BS + Curia BG	4	507
		TOTALE	**32**	**3.769**

Tabella D - Iniziative formative svolte in provincia				
Data	TITOLO	ENTE PROPONENTE	CFP	partecipanti
12/01/18	Il progetto di restauro	Seriate	12	30
18/01/18	I nuovi regimi amministrativi in edilizia e urbanistica - Pontirolo N.	Pontirolo Nuovo	2	16
18/01/18	Guida al CENED 2+ - Residenziale	Seriate	6	4
18/01/18	Seminari aggiornameto sicurezza_Uso dei DPI anticaduta per lavori in quota	Seriate	4	50
22/01/18	I nuovi regimi amministrativi in edilizia e urbanistica - Castelli C.	Pontirolo Nuovo	2	14
24/01/18	Seminari aggiorn. sicurezza_Le responsabilità del coordinatore e le tutele assicurative	Seriate	4	50
26/01/18	Paesaggio fragile	Seriate	2	2
29/01/18	Paesaggio libero - Sovere	Sovere	2	10
01/02/18	Seminari aggiornameto sicurezza_Bonifica ordigni bellici	Seriate	4	36
02/02/18	Guida al CENED 2+ - Commerciale e uffici	Seriate	6	
06/02/18	Seminterrati e sottotetti - Brusaporto	Brusaporto	2	9
07/02/18	Paesaggio fragile	Peia	2	4
07/02/18	Opere pubbliche - Modulo 1	Seriate	8	7
08/02/18	Seminari aggiornameto sicurezza_Impresa affidataria esecutrice e non. Ruolo CSE	Seriate	4	56
13/02/18	I nuovi regimi amministrativi in edilizia e urbanistica - Ponteranica	Ponteranica	2	11
14/02/18	Seminari aggiornameNto sicurezza_I costi della sicurezza	Seriate	4	43
16/02/18	Paesaggio fragile	Romano di L.dia	2	12
17/02/18	Nuove frontiere del design sostenibile	Sarnico	3	9
21/02/18	Opere pubbliche - Modulo 2	Seriate	8	10
22/02/18	Paesaggio fragile	Scanzorosciate	2	3
22/02/18	Il progetto dei requisiti acustici passvi	Seriate	6	3
28/02/18	Cittadini digitali con lo sportello telematico polifunzionale - Spirano	Spirano	2	12
01/03/18	Seminari aggiornamento sicurezza_Demolizioni	Seriate	4	56
05/03/18	Invarianza idraulica	Seriate	4	9
06/03/18	Deroghe alle distanze tra fabbricati e confini - Casazza	Casazza	2	17
06/03/18	Seminari aggiornamento sicurezza_Gli obblighi documentali	Seriate	4	51
08/03/18	Come preparare la relazione tecnica Legge 10	Seriate	20	4
08/03/18	Seminari aggiornamento sicurezza OAB_Cantieri stradali	Seriate	4	36
12/03/18	Parametri edilizi nella ristrutturazione - Gorle	Gorle	2	17
14/03/18	Opere pubbliche - Modulo 3	Seriate	8	15
16/03/18	Workshop - Nuova Palestra Sc. Elem. di Carvico+Palazzina F. Albini Italcementi-Calusco	Carvico - Calusco	6	26
16/03/18	Seminari aggiornamento sicurezza OAB_Aggiornamento PSC	Seriate	4	56
20/03/18	Le sanzioni amministrative edilizie - Boltiere	Boltiere	2	20
20/03/18	Pausa pranzo: cibo, industria, lavoro nel '900	Dalmine	4	0
21/03/18	La progettazione BIM	Seriate	4	29
22/03/18	Seminari aggiornamento sicurezza OAB_I protagonisti della sicurezza	Seriate	4	52
23/03/18	Paesaggio fragile - Convegno conclusivo	Scanzorosciate	2	9
29/03/18	Seminari aggiorn. sicurezza OAB_CSE: come dare evidenza attuazione propri obblighi	Seriate	4	55
05/04/18	Seminari aggiornamento sicurezza OAB_Conseguenze comportamentali in cantiere	Seriate	4	55
06/04/18	Il Geoportale Catastale della Provincia di Bergamo - Zogno	Zogno	2	5
06/04/18	Guida al CENED 2+ - Uffici	Seriate	6	
07/04/18	Constructive Alps 2017 - Convegno	Lovere	2	25
10/04/18	Il progetto dei requisiti acustici passvi	Seriate	6	
12/04/18	Seminari aggiornamento sicurezza OAB_Obblighi documentali	Seriate	4	54
14/04/18	Cittadini digitali con lo sportello telematico polifunzionale - Costa di Mezzate	Costa di Mezzate	2	3
16/04/18	Le sanzioni amministrative edilizie - Sovere	Sovere	2	6
17/04/18	Deroghe alle distanze tra fabbricati e confini - Pontirolo Nuovo	Pontirolo Nuovo	2	
19/04/18	Seminari aggiornamento sicurezza OAB_Percezione del rischio	Seriate	4	57
20/04/18	Il senso dell'Arte - Convegno	San Paolo d'Argon	3	20
20/04/18	Il senso dell'Arte - Workshop	San Paolo d'Argon	5	7
20/04/18	CAM: Cosa sono e come si applicano	Seriate	8	44

20/04/18	Il Geoportale Catastale della Provincia di Bergamo - Clusone	Clusone	2	4
23/04/18	Le sanzioni amministrative edilizie - Castelli Calepio	Castelli Calepio	2	
26/04/18	Seminari aggiornamento sicurezza OAB_Impresa affidataria, impresa esecutrice	Seriate	4	52
27/04/18	Urbanistica ed edilizia a basso impatto ambientale	Seriate	4	50
04/05/18	Progetto di restauro - Caso studio: Grand Hotel San Pellegrino	Seriate - San Pellegrino	9	23
07/05/18	Seminari aggiornamento sicurezza OAB_Uso DPI anticaduta	Seriate	4	46
10/05/18	Seminari aggiornamento sicurezza OAB_I costi della sicurezza	Seriate	4	56
11/05/18	Dal progetto alla costruzione - Nuova chiesa e centro pastorale a Cavernago	Cavernago	3	35
11/05/18	Il Geoportale Catastale della Provincia di Bergamo - Lovere	Lovere	2	9
15/05/18	Deroghe alle distanze tra fabbricati e confini - Ponteranica	Ponteranica	2	11
17/05/18	Seminari aggiornamento sicurezza OAB_Ambienti sospetti di inquinamento	Seriate	4	28
25/05/18	Lo sportello telematico dell'edilizia e delle attività produttive	Brignano G.A.	2	14
31/05/18	La progettazione sottile	Seriate	4	18
01/06/18	Acqua: flusso vitale, energia in trasformazione	Valtaleggio		3
04/06/18	Il BIM architettonico con Wectorworks	Treviglio	20	10
08/06/18	Il Geoportale Catastale della Provincia di Bergamo - Spirano	Spirano	2	18
08/06/18	Progetto di restauro - Caso studio: Parrocchia Zandobbio	Seriate - Zandobbio	9	
08/06/18	L'estetica in architettura	Almenno San Bartolomeo	3	41
12/06/18	Dal consumo di suolo alla rigenerazione urbana	Seriate	2	12
12/06/18	la liberalizzazione in edilizia e nel paesaggio - Nembro	Nembro	2	29
14/06/18	Lo sportello telematico dell'edilizia e delle attività produttive	Almenno San Bartolomeo	2	8
15/06/18	Dal costruire all'arredare	Magnetti Building - Granulati Zandobbio	4	46
19/06/18	La disciplina normativa dell'agibilità - Boltiere	Boltiere	2	26
20/06/18	La conformità dell'APE	Seriate	6	4
25/06/18	La disciplina normativa dell'agibilità - Sovere	Sovere	2	5
12/07/18	Sistemi innovativi per la riqualificazione energetica e la protezione al fuoco	Grassobbio	4	10
08/09/18	Maestri del Paesaggio - Alpine seminar (sess. pomeriggio)	Valbondione	3	7
09/09/18	Maestri del Paesaggio - Alpine seminar (sess. mattina)	Valbondione	4	8
19/09/18	Progettare per costruire e riqualificare a secco - IV edizione	Mapello	20	16
25/09/18	La liberalizzazione in edilizia e nel paesaggio	Casazza	2	8
26/09/18	Lo sportello telematico dei settori tecnici comunali	Nembro	2	11
27/09/18	La liberalizzazione in edilizia e nel paesaggio	Pontirolo Nuovo	2	21
28/09/18	Visita in cantiere - Centro sportivo Atalanta Calcio Zingonia	Ciesrano - Zingonia	2	27
28/09/18	Progetto di restauro - Caso studio: Santuario Madonna delle Lacrime Treviglio	Seriate - Treviglio	9	13
16/10/18	La disciplina normativa dell'agibilità - Ponteranica	Ponteranica	2	23
18/10/18	Edifici a struttura di legno	Bolgare	2	13
23/10/18	Utilizzo dei sistemi in pompa calore	Bolgare	2	13
24/10/18	Opere pubbliche	Seriate	4	10
25/10/18	Impermeabilizzazioni, soluzioni e finiture	Bolgare	2	24
07/11/18	Architettura del paesaggio sostenibile	Bolgare	2	17
09/11/18	La correttaz progettazione ed esecuzione dei sistemi di evacuazione dei fumi	Bolgare	2	11
16/11/18	Lo sportello telematico dell'edilizia privata del Comune di Calcio	Calcio	2	5
16/11/18	Comfort abitativo e ventilazione degli ambienti	Bolgare	2	17
23/11/18	Legno composito, aspetti tecnici, applicazioni ed esempi pratici	Bolgare	2	15
23/11/18	Progetto di restauro - Caso studio: Teatrino di corte Villa Reale Monza	Seriate - Monza	9	15
24/11/18	L'ingegnere Cesare Pesenti	Alzano L.do	3	13
30/11/18	Vademecum per progettare edifici in legno	Bolgare	2	
05/12/18	Guida al CENED 2+ - Residenziale	Seriate	6	1
14/12/18	Il calcolo del fabbisogno energetico degli edifici	Seriate	4	
		TOTALE	**411**	**1.965**

CURA DELLA PROFESSIONE

Si interessa della Professione dal punto di vista operativo. Analizza le situazioni del lavoro e le difficoltà collegate, organizza eventi per promuovere nuove forme aggregative e particolari settori lavorativi, dedicandosi alle possibilità di miglioramento della professione e al rapporto contrattuale che si instaura tra l'architetto ed il committente. Attiva rapporti diretti, in accordo con il CNA, con altri Enti per condividere a livello locale strategie comuni per lavorare con l'Estero.

Il Gruppo di Lavoro si è interessato e vuole continuare ad interessarsi della Professione dal punto di vista operativo con la finalità globale di dare/avere informazioni e strumenti per migliorare la nostra professione composta da molteplici attività differenti: progettazione e direzione lavori per committenti pubblici e privati, urbanistica, pianificazione, consulenti tribunali, coordinatori sicurezza, designer...

I diversi temi di cui si compone il GdL si interessano quindi di verificare le differenti situazioni del lavoro dell'architetto e le difficoltà ad esso collegate per poter fornire informazioni e strumenti in grado di essere di supporto alla nostra professione.

Una parte del lavoro del G.d.L. "cura della professione" e di tutti gli altri G.d.L. ha come risultato finale quello di essere offerto ai colleghi in seminari informativi all'interno del format "In_Formazione", un palinsesto voluto e promosso dal Consiglio per dare in_formazione operativa: un qualcosa di diverso dalla formazione professionale obbligatoria: fornire informazioni e strumenti su argomenti pratici e spesso poco conosciuti, ma fondamentali per il nostro lavoro e a supporto della nostra professione.

I temi in cui è diviso il gruppo di lavoro sono i seguenti:

- BANDI E CONCORSI
- COMPETENZE PROFESSIONALI E PREVIDENZA
- INTERNAZIONALIZZAZIONE;
- DESIGN
- SICUREZZA CANTIERI (CSE-CSP)
- PREVENZIONE INCENDI (CIPI)

BANDI E CONCORSI

Nel corso del 2018 il gruppo ha provveduto anche tramite l'utilizzo della Piattaforma ONSAI (Osservatorio Nazionale sui Servizi di Architettura ed Ingegneria- strumento istituito dal CNAPPC per il monitoraggio e la verifica dei bandi pubblicati dalle stazioni appaltanti per l'affidamento di Servizi di Architettura e Ingegneria in tutta Italia) a monitorare i bandi pubblicati sul nostro territorio.

L'attività, che sta proseguendo anche nel 2019, consiste in:

- Analisi ed approfondimento della normativa in continua evoluzione (D.Lgs 50/2016 e Linee Guida) per definire/conoscere: quando/cosa prevedono relativamente ai bandi di concorso e di gara per affidamento di servizi; diverse tipologie di gara; soglie; tariffe...;
- monitoraggio sul nostro territorio per reperire i bandi pubblicati e procedere all'analisi degli stessi alfine di verificarne la congruità e rispondenza a quanto normativamente previsto;
- valutazione, anche attraverso la check list fornita dall'ONSAI delle criticità o degli errori presenti nei bandi e segnalazione degli stessi alla stazione appaltante con invito alla rettifica;
- attività di supporto e assistenza alle stazioni appaltanti che ne hanno fatto richiesta per l'adeguamento dei bandi o per la stesura degli stessi.

Non è stato ancora effettuato, ma è in programma per il nuovo anno, un incontro rivolto sia ai colleghi che ai RUP. La volontà è quella di far comprendere: agli Enti appaltanti l'importanza di un bando steso correttamente, il vantaggio sia economico che di gestione e di risultato nel ricorrere ad un bando di affidamento SAI, ma anche di un concorso di progettazione e della possibilità di trovare nei gruppi di lavoro dell'ordine un supporto; ai colleghi le modalità con cui i bandi dovrebbero essere redatti, l'importanza di effettuare ribassi adeguati, l'utilità della segnalazione di bandi anomali o mal strutturati oltre che offrire supporto per conoscere le modalità di partecipazione.

Collegandosi a questo ultimo punto il gruppo di lavoro si sta documentando anche relativamente ai riferimenti normativi relativi alle modalità di presentazione dei bandi: cartaceo, digitale, tramite piattaforma oltre che all'approfondimento delle più diffuse ed utilizzate piattaforme telematiche di gestione dei bandi e concorsi per comprenderne funzionamento, accreditamento, gestione e utilizzo.

Questa attività vorrebbe sfociare in un evento formativo, all'interno del palinsesto in_formazione, sulle piattaforme telematiche: accreditamento, gestione, utilizzo; l'incontro dovrebbe prevedere l'invito di un relatore che presenti una specifica piattaforma (ad esempio ARCA-SINTEL) illustrando a cosa serve, cosa offre, come va utilizzata dall'utente che vuole completare e caricare la propria offerta economica.

La finalità di quanto sopra deve essere la maggiore diffusione dei bandi e l'opportunità di accedere ad incarichi professionali pubblici.

COMPETENZE PROFESSIONALI E PREVIDENZA

Il gruppo ha continuato nel lavoro relativo all'indagine conoscitiva sulle competenze professionali relative alle diverse figure che svolgono professioni tecniche: architetto, architetto junior, ingegnere, ingegnere junior; geometra... tramite ricerca normativa, sentenze, giurisprudenza... Per la complessità della ricerca, il lavoro, iniziato nello scorso anno, continuerà anche nel corso di quest'anno e si concluderà con la formazione di un dossier che conterrà le informazioni raccolte e la ricerca sarà divulgata con un seminario informativo all'interno del format "In_Formazione". Oltre alla suddetta attività il gruppo si è occupato e si continuerà ad occupare di approfondire i temi relativi a:

- i contratti professionali, come imposto dalla vigente normativa;
- le coperture assicurative, obbligatorie per la nostra professione;
- le parcelle professionali, la normativa di riferimento, come compilarle...
- Forme previdenziali ed assistenziali rivolte alla figura dell'architetto.

In_FORMAZIONE

Dall'inizio dell'anno sono stati già effettuati alcuni incontri sui seguenti temi:

27 marzo 2018 – sede OAB | 22 novembre 2018 – sede OAB

"La Tutela Professionale – Le coperture assicurative per la libera professione"

con l'individuazione delle clausole necessarie per una corretta copertura assicurativa;

24 maggio 2018 – Nembro – Biblioteca sala Conferenze

"i contenuti minimi del contratto professionale"

Con l'illustrazione di come redigere un contratto professionale che abbia i contenuti minimi come imposto dalla vigente normativa;

18 ottobre 2018 – sede OAB

"Compensi professionali"

Una breve trattazione sulle modalità di determinazione e di calcolo del compenso da inserire nel contratto professionale obbligatorio per la normativa vigente;

DESIGN

L'obiettivo principale del GRUPPO DESIGN è stato quello di formare una figura qualificata e competente, strettamente connessa alla professione dell'architetto, nonché creare nuove opportunità di lavoro per gli iscritti creando sinergie con gli altri GDL. Oltre al già avviato connubio con il CNA Bergamo, si sono aperte collaborazioni anche con altre realtà imprenditoriali locali sia di carattere artigianale che industriale. Sono inoltre state stese le basi per avviare un dialogo con altre asociazioni di categoria quali ADI, Confindustria, Confartigianato, Federlegno.

Nel 2018 sono state effettuate le seguenti attività:
- Incontro con la ditta Pedrali per visita aziendale che si terrà nel mese di Maggio 2019;
- Incontro con la ditta Carvico per avviare un Workshop per il mese di settembre 2019;
- Evento conclusivo Workshop con Forgia Pizzi con la presentazione dei prototipi. Settembre 2018;
- Avvio nuovo Workshop in collaborazione con la 3D Studio Lab di Bergamo. In fase di svolgimento.

SICUREZZA CANTIERI (CSE – CSP)

L'Ordine confermando l'attenzione posta alla delicata competenza del Coordinatore della Sicurezza, anche per l'anno 2018 ha garantito la formazione in assolvimento al decreto Legislativo n. 81/2008 – Allegato XIV; organizzando 11 seminari a tema, (marzo/maggio) innovativa la scelta di strutturare la formazione a singoli seminari con numero di iscrizione illimitata, rilasciando crediti formativi di aggiornamento anche per RSPP;
l'alta affluenza ha confermato la validità organizzativa;di seguito il programma:

SEMINARIO – CANTIERI STRADALI – RISCHI INTERFERENZIALI – OBBLIGHI NORMATIVI – ANALISI DI CASI

SEMINARIO – L'AGGIORNAMENTO DEL PSC DURANTE LA REALIZZAZIONE DELL'OPERA - RIUNIONI DI COORDINAMENTO - VERBALI DI SOPRALLUOGO – CASI PRATICI SEMINARIO – I PROTAGONISTI DELLA SICUREZZA (CSE, CSP, imprese, lavoratori autonomi, ...) – ANALISI DELLE SENTENZE PIU' RECENTI

SEMINARIO – CSE: COME DARE EVIDENZA DELL'ATTUAZIONE DEI PROPRI OBBLIGHI IN CASO DI VISITE ISPETTIVE O PROCEDIMENTI PENALI PER INFORTUNI SUL LAVORO SEMINARIO – CONSEGUENZE COMPORTAMENTALI IN CANTIERE PER MANCATA INDIVIDUAZIONE, ANALISI ED ELIMINAZIONE DEI RISCHI INTERFERENZIALI E PROPRI SEMINARIO – OBBLIGHI DOCUMENTALI, COMMITTENTI, IMPRESE, COORDINATORE SEMINARIO – PERCEZIONE DEL RISCHIO NEL D.Lgs. 81/08 DOPO IL D.Lgs. 39/2016 – RAPPORTI CSE/IMPRESE/LAVORATORI AUTONOMI

SEMINARIO – IMPRESA AFFIDATARIA, IMPRESA ESECUTRICE - RUOLO DEL CSE **SEMINARIO** – USO DPI ANTICADUTA PER LAVORI IN QUOTA

SEMINARIO – I COSTI DELLA SICUREZZA

SEMINARIO – AMBIENTI SOSPETTI DI INQUINAMENTO O CONFINATI, CASI TIPO

L'Ordine è stato promotore nel 2018 del rinnovo triennale del protocollo di governance a cui partecipano dal 2014 Gli Ordini Professionali PPC e degli Ingegneri della Provincia di Bergamo, Il Collegio dei Periti Industriali e Periti Industriali Laureati, Unievrsità degli Studi

di Bergamo, ATS , Ispettorato Territoriale del Lavoro di Bergamo, Direzione Territoriale Inail di Bergamo, CPTA E Scuola Edile di Bergamo.
Obiettivi del protocollo rinnovato sono:

- promuovere la diffusione della cultura della sicurezza sui luoghi di lavoro verso tutti gli attori del sistema del settore edile;
- progettare e realizzare azioni di formazione e informazione mirate per lavoratori, professionisti e altre figure strategiche;
- esaminare eventuali criticità riscontrate dalle parti nel settore, nonché difficoltà interpretative relative a normative, leggi, circolari e linee guida, concertando e diffondendo le soluzioni;
- promuovere un programma condiviso di iniziative volte a costruire eventi (corsi, seminari, informative...) caratterizzanti il Tavolo di Coordinamento Sicurezza sul territorio;
- elaborare linee guida per l'applicazione di Buone Pratiche che possano essere proposte ai tavoli di coordinamento regionale per una definitiva asseverazione e pubblicazione.

EVENTO SAFETY-EXPO:
Il 19 settembre 2018, in occasione della fiera nazionale Safety Expo 2018, ha visto l'intervento dell'Ordine nell'ambito della tavola rotonda "La filiera consapevole della sicurezza: un'opportunità per committenti, responsabili dei lavori e datori di lavoro".
Finalità dell'incontro era il coinvolgimento dei committenti (Amministrazioni Pubbliche, RUP) in merito alle responsabilità in capo ai committenti e ai Coordinatori della Sicurezza.
La manifestazione ha avuto un generale riscontro positivo. Il seminario ha consentito di aumentare la consapevolezza sulle attività svolte del Tavolo ed ha aperto un canale di comunicazione tra questo ed il Collegio dei Sindaci.

ATTIVITÀ DELL'ORGANO TERRITORIALE DI COORDINAMENTO DELLE ATTIVITÀ' DI PREVENZIONE E VIGILANZA IN MATERIA DI SALUTE E SICUREZZA SUL LAVORO – EX ART.7 D. LGS. 81/2008
La definizione di una modalità unitaria di collaborazione integrata tra i vari soggetti nasce per rispondere in modo efficiente ed efficace all'esigenza di limitare il più possibile l'incidenza del fenomeno infortunistico sul lavoro e delle malattie professionali del territorio bergamasco. Ciò al fine di contrastare questo fenomeno negativo anche attraverso la diffusione della cultura della salute e sicurezza sul lavoro e la formazione-educazione a comportamenti sicuri da parte dei lavoratori attuali e futuri,ha portato alla condivisione del documento e alla firma del protocollo di Intesa con le seguenti finalità:

- Identificare e programmare iniziative mirate alla diffusione della cultura della salute e sicurezza sul lavoro che possano incidere sui comportamenti concreti e quotidiani delle

persone;
- Implementare un approccio coordinato, sinergico e condiviso alla tematica del versante "umano- comportamentale" della prevenzione e sicurezza negli ambienti di lavoro
- Garantire la continuità tra le diverse azioni di prevenzione, formazione ed educazione programmate al fine di ottimizzare le risorse e le peculiarità di ciascuna Organizzazione partecipante, nonché di favorirne la reciproca conoscenza
- Sviluppare maggiormente una visione comunitaria territoriale, orientata verso una nuova cooperazione e tesa al raggiungimento di obiettivi parziali e generali chiari, misurabili e condivisi. Nell'ambito di tale Intesa, l'Ordine partecipa attivamente ai progetti n.:

2) La formazione dei formatori
3) La formazione dei lavoratori
5) Formazione alla sicurezza nel Corso di Laurea in Scienza della Formazione Primaria
6) Inserimento curriculare della SSL nei curricula scuole superiori

Attività di Segreteria:
Nel 2018 è stato redatto un registro dei Coordinatori della Sicurezza
L'attività del GdL Sicurezza, che si propone di essere un supporto, anche individuale, agli iscritti all'Ordine interessati ad affrontare la materia della sicurezza come formazione imprescindibile per qualsiasi professionista che voglia affrontare l'attività di cantiere in maniera preparata e responsabile, continua a cadenza mensile ed ha visto il coinvolgimento di nuovi colleghi interessati alla materia.

GIORNATA DELLA PREVENZIONE SISMICA

Il 30 settembre 2018 si è svolta la Giornata nazionale per la prevenzione sismica "Diamoci una scossa" per promuovere una cultura della prevenzione sismica, il ruolo dell'architetto e informare il cittadino sulle opportunità offerte dal "Sisma bonus".
L'OAB con il supporto di alcuni volenterosi colleghi ha organizzato punti informativi, con propri gazebo, in cinque piazze di altrettanti Comuni: Bergamo, Treviglio, Albino, San Pellegrino e Sarnico.
Nel corso della manifestazione è stata inoltre presentata e promossa la seconda fase dell'iniziativa consistente in un programma di visite tecniche informative presso le abitazioni da parte di colleghi esperti in materia. Per tutto il mese di novembre i colleghi iscritti all'iniziativa si sono recati gratuitamente, su richiesta dei Cittadini, presso le loro abitazioni per fornire una prima informazione sui fattori incidenti sul grado di sicurezza dell'edificio e le agevolazioni finanziarie a disposizione per migliorarlo.

CIPI

Per quanto riguarda la formazione relativa alla Prevenzione Incendi, l'Ordine mantiene la partecipazione ad uno specifico Tavolo di Lavoro interdisciplinare, insieme al quale ha organizzato, nel periodo aprile-ottobre 2018, in collaborazione con il Comitato Interprofessionale di Prevenzione Incendi (Cipi) di Bergamo, il Corso abilitante finalizzato all'iscrizione nell'elenco del Ministero dell'Interno ai sensi del D.M. 5 agosto 2011, art. 7, della durata complessiva di 120 ore.

Il corso ha visto la presenza e l'ottenimento dell'abilitazione da parte di 50 professionisti.

È stato inoltre realizzato un corso di aggiornamento (6 h) valido per il mantenimento dell'iscrizione negli elenchi del Ministero dell'Interno come Professionista Antincendio

CTU

Dopo alcune vicissitudini, sono ripresi i colloqui con i rappresentanti del Tribunale; nell'anno in corso sono cambiate alcune cariche con le nomine del Presidente del Tribunale e di quello della sezione fallimentare.

Il rinnovamento ha portato all'apertura di un tavolo che ha promosso alcune iniziative confluite nella revisione delle tabelle tariffarie in materia giudiziale e nello specifico delle esecuzioni immobiliari. Di fatto è stato rivisto sulla base di un equo compenso, le attività svolte, ottenendo il riconoscimento all'acconto del 50% del valore stimato, l'individuazione delle attività di verifica urbanistica, catastale ed il fondo spese fisse.

CURA DEL TERRITORIO

Il Gruppo di Lavoro "Cura del Territorio" nasce dalla necessità di monitorare il territorio e le sue trasformazioni, favorendo la conoscenza diretta di tutte le strategie territoriali che riguardano la cura dell'ambiente e del paesaggio, nonché lo stato attuale del nostro territorio.

E' volto a promuovere dibattiti, confronti, studi e osservazioni che interessano le attività di controllo del territorio, i vincoli e i rischi, fornendo strumenti per analizzare comportamenti e proporre soluzioni future di interesse comune.

L'approccio è stato talvolta tecnico, rivolto meramente ai professioni, ma principalmente è stato affrontato in modo da essere indirizzato all'intera cittadinanza, amministratori inclusi.

E' infatti forte la volontà di coinvolgere i singoli cittadini di tutto il territorio, città e provincia, attraverso la sensibilizzazione sul tema del riuso di spazi e luoghi che appartengono alla collettività.

Le attività svolte nel 2018 sono state:

ASL | ATLANTE SECOND LIFE

Si è lavorato per progettare l'organizzazione di uno strumento quale mappatura interattiva e in costante aggiornamento, grazie al coinvolgimento dei singoli cittadini.

Si è deciso debba essere uno strumento che, attraverso l'osservazione diretta e indiretta dei luoghi, possa esortare i soggetti istituzionali e non a rafforzare l'interesse per i luoghi abbandonati.
Il progetto vedrà il coinvolgimento delle scuole/Università e delle istituzioni, per rendere l'atlante uno strumento della cittadinanza tutta.

RACCONTIAMO IL RIUSO
E' stata fatta una analisi approfondita da parte del GDL in merito ad eventuali temi specifici di riuso da trattare.
Sono stati di conseguenza individuati alcuni possibili relatori per l'organizzazione futura di incontri con progettisti e professori che raccontino esperienze di riuso, attraverso la presentazione di progetti ed esperienze concrete.
Si vuole quindi diffondere una sempre maggiore conoscenza del tema, istruire ed informare professionisti e privati, nonché enti e amministrazioni. Non conoscere ci porta spesso ad ignorare la possibilità di trasformare o vivere in modo diverso spazi e luoghi. L'architettura del riuso deve essere per questo raccontata a tutti, anche mediante strumenti e metodi non ordinari.

BANDO CON SOPRINTENDENZA | BENI CULTURALI e SOPRINTENDENZA
A seguito del PROTOCOLLO d'INTESA tra l'Ordine degli Architetti della Provincia di Bergamo ed il Ministero per i Beni e le Attività Culturali, direzione Generale per i Beni Architettonici e del Paesaggio e Soprintendenza Archeologia, Belle Arti e Paesaggio per le Province di Bergamo e Brescia, viene stipulata una CONVENZIONE per favorire l'Avviamento alla Professione dei Giovani Architetti.
L'Ordine degli Architetti della Provincia di Bergamo ha dato per l'anno 2018 n. 2 borse di studio semestrali riservate ai giovani iscritti da meno di tre anni all'Albo professionale degli Architetti, Pianificatori, Paesaggisti e Conservatori della Provincia di Bergamo e con età massima di 35 anni al momento della presentazione della domanda, da svolgersi presso la Soprintendenza Archeologia, Belle Arti e Paesaggio per le Province di Bergamo e Brescia.

"LA TUTELA DEL PATRIMONIO CULTURALE" | BENI CULTURALI e SOPRINTENDENZA
Alla luce delle riorganizzazioni interne che hanno interessato sia la Curia di Bergamo (ufficio tecnico) che la Soprintendenza dei Beni Architettonici, è stata evidente la necessità di informare gli iscritti delle nuove figure di riferimento, nonché delle modalità operative richieste dai nuovi uffici. A tal fine e per individuare un linguaggio comune, è stato organizzato un primo ciclo di n. 3 incontri tecnici e informativi/formativi con il coinvolgimento di Soprintendenza e Curia, nonché Ufficio Tecnico del Comune di Bergamo, mediante un confronto tra tutte le figure coinvolte.

Gli incontri programmati hanno avviato un percorso di studio e approfondimento in merito al progetto di restauro e conservazione dei beni culturali sottoposti a tutela del D.Lgs 42/2004 Parte II. Nello specifico è stato affrontato tale tema sia dal punto di vista progettuale che normativo, con unapprofondimento specifico per gli edifici religiosi, ponendo in relazione gli obiettivi di conservazione del bene storico al loro adeguamento liturgico.
Incontri svolti:

30 novembre 2018
"Il progetto di Restauro per edifici tutelati"
Relatrice: Arch. Cinzia Robbiati

7 Dicembre 2018
"Procedure e autorizzazioni ai sensi della parte seconda del codice dei beni culturali"
Relatrici: Geom. Giovanna Doneda e Dott.ssa Stefania De Francesco

13 Dicembre 2018
"L'adeguamento Liturgico come tema di Tutela"
Relatori: Don Fabrizio Rigamonti e Arch. Giuseppe Stolfi

FESTIVAL DELL'AMBIENTE | ENERGIA
L'anno 2018 ci ha visto partecipare al Festival dell'Ambiente con la presenza di un nostro punto di informazione rivolto direttamente alla cittadinanza.

CONVEGNO "PASSAPORTO ENERGETICO" | ENERGIA
Al di fuori della Settimana dell'Energia abbiamo organizzato un convegno che ha visto la presenza della dott.sa Mariangiola Fabbri Senior Project Manager BPIE.
Il BPIE è un istituto di ricerca politica senza scopo di lucro con sede a Bruxelles, dedicato al miglioramento delle prestazioni energetiche degli edifici in tutta Europa.
Nel convegno ci è stato illustrato Il Passaporto Energetico legato ad ogni edificio e in fase di sperimentazione a livello comunitario nel quale sono indicate le caratteristiche specifiche dell'edificio i miglioramenti energetici effettuati e quelli previsti nel piano di sistemazione generale che dovrebbero portare l'edificio anche alla qualifica di NZEB.

REGOLAMENTO LOCALE D'IGIENE | ENERGIA
È stato definitivamente approvata la variazione del Regolamento Locale d'Igiene per il comune di Bergamo. Le varianti introdotte sono un primo piccolo passo verso il tentativo di indirizzare la norma igienica rispetto agli interventi necessari per adeguare gli edifici dal punto di vista energetico e sismico. Queste nuove e cogenti necessità mal si sposano con un articolato che ormai è datato e che non prende in considerazione le variate necessità.

PROGETTO RADAR | URBANISTICA E PIANIFICAZIONE

FASE 1 - la fase svolta nel 2018 del Progetto Radar è stata quella di monitorare le attività delle amministrazioni comunali di Bergamo e Provincia, partecipando ai tavoli tecnici in cui si presentavano le varianti PGT/VAS per comprendere quali possano essere i comuni realmente interessanti da analizzare ed inserire nel Progetto Radar. SI è voluto partecipare alle VAS inoltre, per sottolineare alle amministrazioni la nostra disponibilità ad eventuali contributi anche al di fuori dell'obbiettivo preposto del progetto

I tavoli tecnici delle VAS/PGT a cui abbiamo partecipato nel 2018 sono stati:

Comune di Bergamo – VAS variante stadio;

Provincia di Bergamo – PTCP variante;

Comune di Stezzano – VAS variante;

Comune di Bonate Sopra – VAS

PARI OPPORTUNITÀ

Due settori per la medesime finalità: uguali diritti, uguali possibilità. Da una parte il Gruppo Giovani, le cui attività, in momenti di confronto e discussione, attraverso la promozione dello studio di temi della professione, tendono al miglioramento e alla valorizzazione dell'immagine e della professionalità del giovane architetto, nel rapporto con le Istituzioni e la collettività. Dall'altra un gruppo che mette in campo strumenti conoscitivi per una verifica delle condizioni attuali di pari opportunità in ambito professionale e per diffondere e valorizzare la cultura della parità nel rispetto delle differenze.

Lavorare sulle pari opportunità è sicuramente fondamentale in una professione che ancora fatica a far emergere i giovani e le professioniste donne e che, essendo svolta per la maggior parte nella forma di libera professione, spesso rende difficile la conciliazione dei tempi di vita e di lavoro. Il gruppo di lavoro sta mettendo in campo strumenti conoscitivi per una verifica delle condizioni attuali di pari opportunità in ambito professionale con particolare riguardo alle pari opportunità tra uomo e donna. L'obiettivo, dopo un primo periodo di "analisi", è quello di promuovere azioni pos- itive per diffondere e valorizzare la cultura della parità nel rispetto delle differenze e per favorire la conciliazione dei tempi di vita e di lavoro nel mondo delle libere professioni. Fondamentale sarà, appunto, creare sinergie con le altre realtà locali e nazionali che già si occupano di Pari opportunità.

Di seguito il resoconto delle attività 2018:

COLAZIONI ALL'ORDINE 2018 | GIOVANI

Referente: Andrea Pagani

Ciclo di incontri con l'obiettivo di favorire e supportare l'avvio professionale dei neoiscritti/e, trattando diversi temi strettamente legati ai primi approcci professionali (Inarcassa, partita IVA, compensi professionali, pratiche edilizie, il cantiere, ecc.).

L'iniziativa è rivolta principalmente ai nuovi iscritti/e, ma non preclusa ai "veterani" della professione.
Sono stati calendarizzati 4 incontri, che si sono svolti il sabato mattina dalle 9.00 alle 13.00 con rilascio di 4 CFP per ogni singola giornata.

Programma svolto:

10 marzo - 1° INCONTRO
Benvenuto ai neo-iscritti da parte del Presidente e dell'ospite Cesare Rota Nodari, con consegna di un caschetto di cantiere con il logo OAB
Codice Deontologico, disciplinare di incarico, tariffa professionale
Relatori: arch. Carlo Pendezzini (Presidente del Consiglio di Disciplina Provinciale di BG), arch. Sara Martinelli (Commissione Parcelle).

7 aprile - 2° INCONTRO
Inarcassa e previdenza, regimi fiscali e rapporti di lavoro
Relatrici: arch. Silvia Vitali (Delegata INARCASSA per la provincia di Bergamo) e Dott.ssa Milena Fontana (commercialista).

12 maggio - 3° INCONTRO
Interventi edilizi, titoli abilitativi e in sanatoria, SCIA, autorizzazione paesaggistica
Relatrici: geom. Giovanna Doneda e arch. Chiara Fojadelli del Servizio Edilizia Privata del Comune di Bergamo
Titoli abilitativi: le responsabilità dell'architetto/a, in tema di asseverazione dei progetti, in presenza di difformità e nell'ipotesi di violazione dei diritti di terzi.
Relatore: avv. Mauro Fiorona

9 giugno - 4° INCONTRO
La gestione del cantiere, i cantieri per il retail
Relatore: arch. Emilio Braian Giobbi
L'architetto/a e il cantiere: Direzione lavori, contabilità e sicurezza Relatrici: arch. Maria Cristina Brembilla e arch. Elena Cassia.

Hanno partecipato mediamente circa 40 persone per ogni incontro. E' stato inviato un questionario finale che ha raccolto riscontri positivi, oltre che proposte per altre iniziative.

ARCHITETTI E ARCHITETTE NELLE CLASSI | Diritti Accessibvilità e Città per Tutti
Gruppo di coordinamento: Cristina Brembilla (referente del progetto per il Consiglio), Patrizia Berera (referente per il comune di Bergamo), Claudia Capeti, Valentina Carrara e Diana Legrenzi. Architetti/e nelle classi è un percorso di introduzione alla progettazione partecipata ed alla valoriz- zazione del "ruolo attivo" dei cittadini e delle cittadine nelle trasformazioni del territorio e della città, svolto nelle classi 5° delle scuole primarie della città di Bergamo, all'interno dell'iniziativa dell'Amministrazione "A scuola di cittadinanza". Gli incontri parlano anche di promozione della parità di genere, attraverso l'utilizzo di un

linguaggio rispettoso delle differenze di genere e l'adozione di quell'ottica inclusiva che è il fondamento stesso della partecipazione.
Le architette e gli architetti presentano alle classi la progettazione partecipata come elemento chiave per una cittadinanza consapevole e attiva, illustrando, con esempi concreti e con un approccio esperienziale, gli strumenti urbanistici e normativi che regolamentano la gestione del territorio e le dinamiche che rendono i cittadini e le cittadine parte attiva nella trasformazione del territorio.
Nel mese di maggio 2018, con le installazioni realizzate dalle classi partecipanti delle scuole Imiberg e Valli, si è concluso il percorso avviato a settembre 2017 (a.s. 2017/18). Hanno partecipato 27 classi di 15 scuole statali e paritarie con il coinvolgimento di 600 bambini/e e 21 colleghi/e. La proposta 2017/18 ha tratto spunto dal riconoscimento UNESCO delle mura venete patrimonio dell'umanità, caricando l'iniziativa di valenze tese a ribaltare i punti di vista standardizzati e/o convenzionali sulla città ed il paesaggio e promuovendo confronti tra realtà diverse nello spazio e nel tempo.
Gli sponsor tecnici sono stati "Scuola Ufficio" e T.S.V.S. Targhe Serigrafiche.
E' stato realizzato il video conclusivo dall'associazione Square World, con il videomaker Lucas Baccaro (https://vimeo.com/293959202).
Il confronto finale ha permesso di approfondire i punti di forza e le criticità, per la programmazione dell'edizione successiva.
Abbiamo inoltre presentato una revisione dell'opuscolo intitolato "Il mio comune", redatto dal Comune di Bergamo e distribuito gratuitamente alle classi, utilizzando un linguaggio di genere corretto e inserendo un paragrafo di approfondimento su territorio, strumenti urbanistici e progettazione partecipata.
L'iniziativa è stata presentata agli altri ordini professionali presso il progetto del CNAPPC "Spazio Orientamento per l'Architettura".

Dal mese di giugno è stata messa in campo l'organizzazione dell'iniziativa relativa all'anno scolastico 2018/19, alla quale stanno partecipando 21 classi, 461 bambini/e 21 architetti/e. Le attività dell'anno scolastico in corso hanno per tema "scuole-cortili-città" con l'invito a riflettere sul cortile, della scuola ma non solo, nelle sue varie declinazioni di spazio collettivo, di recinto urbano, nel gioco di relazioni tra vuoti e pieni del tessuto urbano.

PROGETTO PILOTA ARCHITETTI/E NELLE CLASSI A BOLTIERE

Referente: Valentina Carrara

Quest'anno si è deciso di portare il progetto Architetti e architette nelle classi anche fuori dai confini della città di Bergamo, con la messa a punto di un progetto pilota in Provincia nel Comune di Boltiere, che sta coinvolgendo i bambini e le bambine di tre

classi quarte e l'Amministrazione comunale. Il progetto è stato attivato grazie alla richiesta dell'insegnante e alla successiva sottoscrizione di un accordo di collaborazione fra OAB, Istituto comprensivo e Amministrazione comunale (dicembre 2018).
Presupposto per l'attuazione del progetto, infatti, è l'interazione tra bambini/e, architetti/e e pubblica amministrazione in un'ottica dialogante e costruttiva, con l'obiettivo di una confronto tra sguardi e visioni differenti e la costruzione di progetti condivisi che costituiscono il fondamento della democrazia e delle smart cities di oggi e di domani.

APPROFONDIMENTI SUL TIMBRO PROFESSIONALE AL FEMMINILE
E' stata effettuata una video-intervista su invito proiettata al convegno organizzato dal CPO dell'Ordine nazionale dei Geologi dal titolo "Uguaglianza, pari opportunità e principio di non discriminazione", tenutosi a Roma il giorno 23 marzo, durante la quale è stata approfondita l'iniziativa del timbro al femminile, intrapresa dal nostro ordine, come esempio virtuoso di linguaggio di genere corretto.

RINNOVO RIDUZIONE QUOTA NEO-GENITORI
Come dal 2012 il gruppo propone ogni anno al Consiglio, che accoglie positivamente, l'esonero al pagamento della quota annuale d'iscrizione agli iscritti "Neo-genitori", neo-padri e neo-madri, per l'anno successivo alla nascita del figlio o all'arrivo del minore in adozione o affido. Tale deliberazione ha lo scopo di sostenere i colleghi in considerazione delle maggiori difficoltà di conciliazione dei tempi di vita e tempi di lavoro nel particolare momento della nascita di un figlio o dell'accoglienza di un minore di età inferiore ai sei anni.

CULTURA
Il gruppo ha promosso diversi incontri per la promozione della Cultura Architettonica e l'importanza della figura dell'Architetto. Sono state organizzate diversi appuntamenti di mostre, incontri, dibattiti, discussioni, studi, progetti documentali, viaggi, eventi specifici e periodici che riguardano l'aspetto artistico, storico, tecnico, scientifico, sociale, civile dell'architettura.
Questo gruppo ha organizzato una modalità per la collaborazione con le scuole di qualunque grado a programmi di Alternanza Scuola Lavoro, con particolare interesse per la divulgazione del ruolo dell'Architetto e del valore civile della conoscenza del territorio da parte dei cittadini.
Il gruppo per organizzarsi al meglio è stato suddiviso in attività ad obiettivo per costruire dei format ricorrenti:

In_MOSTRA

L'Ordine ha organizzato nella propria sede la mostra sulla figura dell'architetto Giuseppe Gambirasio. Ovviamente la carriera di un architetto così importante per la nostra città, non poteva essere riassunta negli spazi della nostra sede, ma l'intento è stato di far che l'OAB tornasse ad essere centrale nelle discussioni di architettura, sia fra architetti sia coinvolgendo chi non lo è. Il perché questa mostra è semplice volevamo sottolineare che l'architetto è innanzitutto un uomo che abita la città e come tale la analizza, la studia, proponendo soluzioni adeguate. Giuseppe Gambirasio, durante una carriera lunga sessant'anni, ha sempre interpretato il lavoro dell'architetto come risposta culturale ai rapporti complessi dell'uomo con l'ambiente, la natura e la società. L'umanità dell'architetto è a disposizione della società in cui vive e le soluzioni sono frutto di profonde riflessioni sulle caratteristiche spaziali, sociologiche ed economiche di un luogo. Far conoscere l'aspetto più umano, più intimo di un progetto, attraverso le parole dell'architetto che l'ha pensato, aiuta a far comprendere a tutti l'importanza del nostro lavoro che non è solo attività di "pensiero" ma è soprattutto azione concreta per la costruzione e la cura delle nostre città. È stato con questo spirito che la mostra è stata aperta soprattutto alla cittadinanza per far conoscere il ruolo che un architetto ha all'interno della comunità in cui vive, in modo semplice e chiaro. La mostra ha dato uno sguardo su una vita professionale esemplare, una testimonianza del valore sociale dell'Architettura e ha voluto dimostrare che in un momento storico in cui la tecnologia sembra essere la soluzione immediata a tutti i problemi, rimettere al centro l'uomo con i suoi pensieri e le sue azioni a servizio del bene comune è il metodo da cui ripartire per risolvere i problemi che affliggono le nostre città. E' stata realizzata una pubblicazione completa sulla mostra e sull'allestimento della stessa. Si ringraziano i ragazzi del Liceo Artistico e tutti i componeti del Gruppo di Lavoro In_mostra per il gran lavoro svolto.

RACCONTI DI ARCHITETTURA

Sono stati costruiti durante l'anno 5 eventi che hanno visto la partecipazione di architetti con il racconto di un progetto o di una serie di progetti che hanno

- Enric Massip Bosch e il suo progetto per lo spazio antistante la Sagrada Familia a Barcellona.
- Andrea Bruno
- Mario Botta e Eloisa Vacchini

Nel prossimo anno sono in programmazione Alfonso Femia, Caravatti Caravatti e Corvino Multari.

STUDI APERTI: OPEN!
Si rinnova il format ormai divenuto nazionale che si terrà nel prossimo 24 e 25 maggio, è in fase di lancio la preparazione dell'evento che vedrà confermata la collaborazione con il festival dell'Ambiente organizzato dal Comune di Bergamo che si terrà la settimana precedente e sarà da traino alla manifestazione che avverrà nella successiva settimana.

BIBLIOTECA
In collaborazione con gli addetti stampa è stata aperta una rubrica in newsletter chiamata BDA (Biblioteca d'Architettura). Non ha la pretesa di essere esaustiva né è governata dalla presunzione di essere esclusiva. È un suggerimento di percorso intellettuale di testi che rappresentano un supporto intellettuale fondamentale. I testi segnalati saranno l'occasione per poter ampliare la propria biblioteca interna.
L'Ordine rimane sempre disponibile a valutare di ricevere donazioni di riviste, libri o pubblicazioni da parte degli iscritti che ne facessero richiesta.

ITINERARI
È in fase di conclusione quanto intrapreso negli anni precedenti con la pubblicazione sul sito di Consulta AL degli itinerari che saranno raccolti dai vari Ordini. In lavorazione ci sono quelli su Pino Pizzigoni a cura di Paolo Belloni e Giuseppe Gambirasio a cura di Paolo Vitali. Il gruppo procederà alla scelta di un redattore con dimostrata conoscenza dell'autore scelto, con l'obiettivo di portare due itinerari all'anno.

ALTERNANZA SCUOLA LAVORO
Il gruppo ha diretto la sua azione verso la formazione di tre documenti sostanziali per aprire alla collaborazione con le istituzioni scolastiche: una riunione per l'illustrazione delle possibili attività di tirocinio che possono essere intraprese presso gli studi degli iscritti, una convenzione tipo con la scuola che si completerà con il Programma Formativo e un documento di regolamentazione dell'attività tra i tutor, gli alunni e la scuola.

VIAGGI E VISITE DI STUDIO | Violetta Balini
Il gruppo ha organizzato alcuni eventi durante l'anno in particolare:

ARCHITETTURA ON STAGE
E' un format che è nato in collaborazione con ANCE, Ordine degli Ingegneri della durata di un pomeriggio con la visita studio presso un'architettura di recente inaugurata. Il primo evento svolto è stato il centro parrocchiale di Cavernago realizzato da Paolo Belloni.

In_VIAGGIO

Sono stati studiati alcuni percorsi che non sono stati portati a termine e rimandati per il prossimo anno per una visita insieme agli iscritti, la prima potrebbe essere per il periodo di giugno o settembre. Le destinazioni sono Ginevra e le sue architetture nel primo caso e le architetture verso Innsbruck nel secondo.

3. COMMISSIONI E GRUPPI DI LAVORO 2017

Si riportano di seguito i nominativi dei colleghi che hanno dato la loro collaborazione nella Commissione parcelle e nei vari gruppi di lavoro, ringraziandoli per la preziosa disponibilità e per il contributo offerto, indispensabile per lo svolgimento delle attività dell'Ordine. Ci scusiamo anticipatamente per eventuali omissioni.

FUNZIONI ISTITUZIONALI

COMMISSIONE PARCELLE

Referente Consigliere
CARNEVALE FILIPPO (Presidente)

Componenti
CARZANIGA PAOLO
CELERI MARCO (uditore)
MAMBRETTI ANGELO
MARTINELLI SARA (segretario)
RIVA ROBERTO

GRUPPI DI LAVORO

FORMAZIONE

Referente Consigliere
MASOTTI PAOLO

Componenti
CASSOTTI PAOLO
CEREA GIANPIETRO
CRESPI ROBERTO
DI BELLA LAURA
GIARRATANA NUNZIO
LAZZARI SILVIAPENSA FABIO
PETTI GIULIO MARIA
PIROLA LUIGINO
ROTA ANNAMARIA
ROVELLI ROSSANA
SARTIRANI ATTILIO
SIGNANINI MARCO
VALSECCHI FULVIO
VERDINA MADDALENA
VOLPI CARLA ANGELA

CURA DELLA PROFESSIONE

Referente Consigliere
BOCCALARI ALESSANDRA

Componenti
BACKER RALF
BELLINELLI GIUSEPPE
BETELLI ANGELA
CALDARA ALBERTO
CARNEVALE FILIPPO
CASTELLETTI SARA
CAVINATI ROBERTO
CHIARELLO GIORGIO
CONSOLE ANTONIO
CORTINOVIS CINZIA
CROTTI FRANCESCO
FABRI PAOLO
GHERARDI GIUSEPPE
GIARRATANA NUNZIO
GILARDI FRANCESCO
GUARNIERI SILVIA
GUERRIERI IRENE
INVERNIZZI RICCARDO
LANZENI DOLORES CAROLINA
LAZZARI SILVIA
LEGRAMANTI LAURA
LOCATELLI ROBERTO
MILESI GIUSEPPE
MORONI SERGIO
MORRI ALESSANDRA
MOTTA LEONARDO
MUTTI SILVANA
PAGANI ANDREA
PERICO GIANPIETRO
PIANA GIAN CARLO MARIA
PISU DANIELE
RATTI DIEGO
RIVOLTELLA DAMIAMO
ROTA STEFANO
ROVELLI ROSSANA

SEGHEZZI MATTEO
SONZOGNI LAURA
TOMASONI STEFANO
URBANI MAURIZIO
VALDANI GIUSEPPINA
VALSECCHI FULVIO
VIOLA FIORENZO
VITALI SILVIA
VOLANTE FRANCESCO
VOLPI CARLA ANGELA

CURA DEL TERRITORIO

Referente Consigliere
PESENTI MARZIA

Componenti
AGAZZI FERRUCCIO
AGLIARDI GIOVANNI
AGLIARDI FRANCESCO MARIA
ALESSIO VIRGINIA
AMMADEO LUCIA
ARESI MONICA
BARATTERI DARIO
BELLOCCHIO ANDREA
BELOTTI MARCO
BELTRAME MARIO
BENEDETTI CRISTINA
BERTONI EMANUELE
CABRINI PIETRO
CAMPLANI MARCO
CARMINATI LUCA
CARMINATI PIERLUIGI
CASANOVA MASSIMO
CASSADER MYRIA
CHIARELLO GIORGIO
COLLENGHI ROBERTO
COLONNA PAOLO
DATEI MARCELLA
DELEIDI FABIO
ERROI GIANLUCA

FISCHETTI ANDREA
GIANI CARLO ADOLFO
GRITTI GIANPAOLO
GRITTI VALENTINA
LACAGNINA IVANA
LEGLER THOMAS ENRICO
LEGRAMANTI LAURA
LONGA IVAN
LORENZI MORIS ANTONIO
MAGRI LAURA
MORABITO MARIO UMBERTO
MORONI SERGIO
MOTTA LEONARDO
MUTTI SILVANA
ORLANDI MAURIZIO
PENSA FABIO
PERICO GIOVANNI
PERSICO MARCO
PIROLA LUIGINO
PISU DANIELE
ROCCHI MAURIZIO
ROCHE GUIDO
ROTA STEFANO
SECCHI GIORGIO
SEGHEZZI MATTEO
SERRA LUCA
SIGNORELLI RENZO
SONZOGNI LAURA
VALDANI GIUSEPPINA
VALSECCHI FULVIO
VITALI SILVIA
ZAMBELLI LUCA

PARI OPPORTUNITÀ

Referente Consigliera
RAFFAINI CHIARA

Componenti
AMADDEO LUCIA
BERERA PATRIZIA
BERTOCCHI ELISABETTA
BETELLI DANIELE
BREMBILLA MARIACRISTINA
BRENA BARBARA
CAPETI CLAUDIA
CARRARA VALENTINA
CARUBIA ANNA
COLOMBO ALBERTA
ERROI GIANLUCA
FANZAGA ACHILLE
FERRARI FABIANA
GHIDONI PAOLA
GRIGIS AGNESE
GUERRIERI IRENE
LACAGNINA IVANA
LEGRENZI DIANA
MAGALDI STEFANIA
MASOTTI PAOLO
MILESI GIULIA
MILESI VIVIANA
NOZZA CARLO
OBERTI LUCIA
PAGANI ANDREA
PALUMBO CATERINA PILAR
SALVADORI ELISABETTA
SARTIRANI LILIANA
TERZI ALBERTO
VITALI SILVIA

CULTURA

Referente Consigliere
GRITTI GIANPAOLO

Componenti
ALESSIO VIRGINIA
BELLINELLI GIUSEPPE
BELLOCCHIO ANDREA
BELTRAME MARIO ALESSANDRO
BERTOCCHI FABRIZIO
CABRINI PIETRO
CALLEGARETTI MARCO
CARRARA SARA
CARUBIA ANNA
CASTELLETTI ANDREA
CLIVATI GUGLIELMO
COLONBO ALBERTA
CONSOLE ANTONIO
CORTESI ROBERTA
CORTINOVIS ANTONIO
CRESPI ROBERTO
DE SIMONE MAURO
DELLA VITE FEDERICA
DI BELLA LAURA
ERROI GIANLUCA
FABRI PAOLO
FANZAGA ACHILLE
FERRARO ROSARIO
GIUSSANI PIERANGELA
GURGOGLIONE MARIO GIOVANNI
LACAGNINA IVANA
LORENZI MORIS ANTONIO
MARCHESI SANDRA
MAZZOLENI ERMENEGILDO
NOZZA CARLO
OBERTI LUCIA
PENSA FABIO
PERICO GIANPIETRO
RAPANA' IVANOE MAURO
RIGAMONTI ARIANNA

SALVADORI ELISABETTA
SARTIRANI ATTILIO
SCARAVAGGI LORIS
SERRA LUCA
VALSECCHI FULVIO
VIZZINI SARA
ZENTI SARA

COMITATO INTERPROFESSIONALE PREVENZIONE INCENDI

Componenti OAB
CELERI MARCO (Coordinatore)
COLNAGO SERGIO
FISCHETTI ANDREA

DIRETTIVO CONSULTA REGIONALE LOMBARDA (CRL)

Componenti OAB
GRITTI GIANPAOLO | Segretario della Consulta AL

CONTRATTI E COMPENSI – CONSULTA REGIONALE LOMBARDA

Componenti OAB
MAMBRETTI ANGELO

COMMISSIONE BANDI E CONCORSI - CRL

Componenti OAB
ALESSANDRA BOCCALARI

FORMAZIONE PERMANENTE – CRL

Componenti OAB
PAOLO MASOTTI

TUTELA DEL PAESAGGIO E SOPRINTENDENZA CRL

Componenti OAB
ZENONI SIMONE

URBANISTICA E TERRITORIO CRL

Componenti OAB
CARZANIGA PAOLO

INTERNAZIONALIZZAZIONE E BANDI EUROPEI CRL

Componenti OAB
ALESSANDRA MORRI

RIGENERAZIONE URBANA CRL

Componenti OAB
MARZIA PESENTI

COMMISSIONE CAMERALE PREZZI CCIAA

Componenti OAB
BELTRAME MARCO e MORRI ALESSANDRA

COMMISSIONE INTERPROFESSIONALE BARRIERE ARCHITETTONICHE

Componenti OAB
ALESSANDRA MORRI

CONSIGLIO ARBITRALE | GIUNTA CAMERALE CCIAA

Componenti OAB
ALESSANDRA MORRI

NUCLEO TECNICO NAZIONALE DI PROTEZIONE CIVILE

Coordinatore Provinciale ERROI GIANLUCA
Vice Coordinatori ARESI MONICA - AGLIARDI - FRANCESCO MARIA

RACCONTI d'ARCHITETTURA
ENRIC MASSIP-BOSCH
SALÓ SAGRADA FAMÍLIA | Un'opportunità per Barcellona
Introduce Arch. Marco Bozzola
DATA Venerdì 26 Gennaio 2018
ORA 17 - 19
SEDE Bergamo - Pass. Canonici Lateranensi 1
CFP 2
Disponibile streaming su Im@teria.
www.architettibergamo.it

INCONTRO
ANIT
inFORMAZIONE
BONUS FISCALI 2018
PER L'EDILIZIA
SINTESI DELLE
DETRAZIONI
E INTERVENTI
AMMESSI
Relatore
Ing. Giorgio
GALBUSERA
Consulente ANIT
DATA Venerdì 9 Febbraio 2018
ORA 14.30 - 17.30
SEDE Sede dell'Ordine
CFP 3
Attività la partecipazione in webinar
tramite la piattaforma Im@teria
www.architettibergamo.it

INCONTRO 4
GRUPPO DI LAVORO
PARI OPPORTUNITÀ
GIOVANI
COLAZIONI
ALL'ORDINE
INCONTRI PROPEDEUTICI ALLA
PROFESSIONE DEDICATI AGLI ISCRITTI
E ALLE ISCRITTE UNDER 35
10 Marzo | 7 Aprile | 12 Maggio | 9 Giugno
Introduzione
Caterina Pilar Palumbo
Architetta componente del Gruppo Pari Opportunità - Gruppo Giovani
Relatori
Emilio Braian Giobbi, Architetto Project Manager
CANTIERI PER IL RETAIL
Mariacristina Brembilla e Elena Cassia, Architette
L'ARCHITETTO/A E IL CANTIERE:
DIREZIONE LAVORI, CONTABILITÀ E SICUREZZA
DATA Sabato 9 Giugno 2018
ORA 9 - 13
SEDE Sede dell'Ordine
CFP 4

SEMINARIO
inFORMAZIONE
LA TUTELA
PROFESSIONALE
LE COPERTURE
ASSICURATIVE
PER LA LIBERA
PROFESSIONE
Relatore
JOCHEN PICHLER
Introduce
Alessandra Boccalari
Consigliera OAB, referente Gruppo Cura della Professione
DATA Martedì 27 Marzo 2018
ORA 17 - 19
SEDE Sede dell'Ordine
CFP 2 validi per Discipline Ordinistiche
Iscrizione tramite la piattaforma Im@teria
Codice: ARBG1203201815434IT10CFP00200
www.architettibergamo.it

CORSO
c.i.p.i. Bergamo
CORSO BASE DI
SPECIALIZZAZIONE IN
PREVENZIONE INCENDI
FINALIZZATO ALL'ISCRIZIONE DEI
PROFESSIONISTI NEGLI ELENCHI
DEL MINISTERO DELL'INTERNO
D.M. 5 agosto 2011, art. 4
DATA dal 16 Aprile al 17 Ottobre 2018
ORA 15-20 nei giorni di Lunedì e Mercoledì
SEDE Bergamo | Archivio di Stato - via Brescetti, 24
CFP 20
Quota € 1.202,00
Programma, Informazioni ed Iscrizioni
tramite modulo online (70 posti disponibili)
su www.architettibergamo.it
SEGRETERIA OAB:
formazione@architettibergamo.it
Tel. 035.219705 (da lunedì a venerdì | h. 9-14)

SEMINARIO
Bergamo Sviluppo
Camera di Commercio Bergamo
inFORMAZIONE
LA PRESENTAZIONE
DELLE PRATICHE
EDILIZIE SU PORTALE
impresainungiorno.gov.it
Relatori
Dott.ssa Paola Consonni
IL RUOLO DELLO SPORTELLO UNICO NEL PERCORSO DI DIGITALIZZAZIONE DELLA PUBBLICA AMMINISTRAZIONE
Dott. Giuseppe Aquino
LA PRESENTAZIONE DELLE D'ONDE su www.impresainungiorno.gov.it
Introduce
Dott. Andrea Vendramin
Vice Segretario Generale Vicario della CCIAA di Bergamo
DATA sabato 14 Aprile 2018
ORA 9.30 - 12.30
SEDE Sede OAB
CFP 3
Iscrizione tramite piattaforma Im@teria.
Codice partecipazione:
ARBG2303201813064GT03CFP00300 (in sede)
ARBG2303201813096GT03CFP00300 (webinar)

SEMINARIO
CAD ACADEMY
LA GESTIONE
DEI PROCESSI BIM
NELPIANO
INDUSTRIA 4.0
Relatori
Andrea Faeti
Angelo Gino
Hilario Bourg
14.30 | IL BIM DI NUOVA GENERAZIONE.
UN APPROCCIO PRATICO E DI PROCESSO
15.00 | ARCHICAD 21 NEI
PROCESSI DI DIGITALIZZAZIONE DEL PROGETTO
16.00 | LA NORMATIVA ITALIANA SUL BIM. LA UNI 11337
16.15 | CASO BIM: HOTEL MADONNINA arch. Scandei
Moio C. Aeroporto Fiumicino (LTA - BIM actory
16.45 | IL VALORE DELLE COMPETENZE E DELL'ACCREDITAMENTO
NELLA GESTIONE DELLA COMMESSA BIM
17.00 | Domande e risposte
DATA 11 Maggio 2018
ORA 14.30 - 17.30
SEDE Sede OAB
CFP 3

INCONTRO
onSTAGE
DAL PROGETTO
ALLA COSTRUZIONE
NUOVA CHIESA E
CENTRO PASTORALE A CAVERNAGO
PBEB | Paolo Belloni Architetti
Nuova Chiesa e Centro Pastorale di Cavernago e Malpaga. Il processo di realizzazione dell'opera, dal Concorso fino alla costruzione, con la presentazione di immagini e video dei momenti salienti del progetto e del cantiere. Un dibattito cui farà seguito la visita guidata alla nuova realizzazione.
Intervengono
Paolo Belloni, Progettazione e Direzione Artistica
Gianricardo Piccoli, Artista
Luca Broggi e Marco Zaghi, Ass. Audiconsult | Impresa
Markus Anesa, Direzione Lavori
DATA 11 Maggio 2018
ORA 16.00 - 19.00
CFP 3
SEDE Sala principale nuova oratorio
Parrocchia di San Giovanni Evangelista
Cavernago (BG) | via Mancini, 19

CONVEGNO
inFORMAZIONE
I CONTENUTI MINIMI DEL
CONTRATTO PROFESSIONALE
Introduzione
Alessandra Boccalari | Consigliera referente del Gdl. Professione
LA GENESI DEI CORRISPETTIVI PROFESSIONALI
Sara Martinelli | Componente della Commissione Parcelle
I CONTENUTI MINIMI DEI CONTRATTI
Filippo Carnevale | Consigliere e Presidente della Commissione Parcelle
RISVOLTI DEONTOLOGICI
Giovanna Amico | Componente del Consiglio di disciplina
Dibattito finale
DATA Giovedì 24 Maggio 2018
ORA 17 - 19
SEDE Nembro | Biblioteca, Sala Conf. - Piazza Italia
CFP 2 validi per le discipline ordinistiche
Iscrizione tramite Im@teria
Codice: ARBG0805320181136A0T10CFP00200
www.architettibergamo.it

FIRMA PROTOCOLLO D'INTESA PER LA SICUREZZA SUL LAVORO
RATIFICA DEL PROTOCOLLO D'INTESA PER LA DIVULGAZIONE DELLA CULTURA DELLA SICUREZZA SUL LAVORO ESTESA AL TEMA DELLA SICUREZZA NEI CANTIERI.
DATA 14 Maggio 2018
ORA 11.00
SEDE Sede OAB

SEMINARIO
SYSTEMA
IL PROGETTO BIM PER IL BUILDING.
Impostazione | Coordinamento | Interoperabilità
DATA 31 Maggio 2018
ORA 14.30 – 17.30
SEDE Sede OAB
CFP 3

SEMINARIO
inFORMAZIONE
LE NUOVE DISPOSIZIONI IN MATERIA DI CONFERENZA DI SERVIZI E SCIA: IL RUOLO DEL PROFESSIONISTA.
Dott. Andrea Vendramin
Relatore
Prof. Marcello Fracanzani
DATA mercoledì 6 Giugno 2018
ORA 14.30 – 18.00
SEDE BERGAMO – Camera di Commercio Sala Mosaico – Via F. Petrarca, 10
CFP 3
SCIA

INCONTRO
PRESIDIO ARCHITETTI PROTEZIONE CIVILE DI BERGAMO
IL FUTURO DEI PRESIDI DEGLI ARCHITETTI VOLONTARI DELLA PROTEZIONE CIVILE
RELATORE
Walter Baricchi
Saluti
Gianpaolo Gritti
Pietro Triolo
Introduce
Gianluca Erroi
DATA Venerdì 22 Giugno 2018
ORA 9.30 – 13.30
SEDE OAB Bergamo – Passaggio Canonici Lateranensi 1
CFP 4

CONFERENZA
CNA
I RISULTATI DEL PROGETTO ARTIGIANATO&DESIGN 2018.
ACCIAIO DAMASCATO: DESIGN E TECNICHE DI LAVORAZIONE.
CNA e Ordine degli Architetti di Bergamo alla conclusione del progetto, in collaborazione con Forgiapizzi, presentano i prototipi realizzati, i risultati e le prospettive future del percorso di affiancamento all'impresa nello sviluppo di nuove opportunità di Business.
INTERVENGONO
Gianpaolo Gritti
Leone Algisi
Stefano Rota
Luca Pizzi
DATA Venerdì 21 Settembre 2018
ORA 17.30
SEDE OAB Bergamo – Passaggio Canonici Lateranensi 1

RACCONTI d'ARCHITETTURA
ANDREA BRUNO
TECNOLOGIE E SISTEMI | Ieri – Oggi – Domani
Introduce Gianpaolo Gritti
DATA Venerdì 28 Settembre 2018
ORA 17 – 19
SEDE Bergamo – Pass. Canonici Lateranensi 1
CFP 2
www.architettibergamo.it

Diamoci una Scossa!
Una visita non costa nulla ma può valere tanto.
I^A GIORNATA NAZIONALE DELLA PREVENZIONE SISMICA
30 Settembre 2018
Novembre 2018
MESE DELLA PREVENZIONE SISMICA
Domenica 30 settembre, Architetti e Ingegneri esperti in prevenzione del rischio sismico ti attendono nelle Piazze della Prevenzione Sismica per darti ogni informazione utile per la sicurezza della tua casa e fissare, per il mese di novembre, una visita tecnica informativa presso la tua abitazione.
Tieni al sicuro la tua famiglia; in caso di terremoto una casa più sicura può significare molto, se non tutto, per la vita di chi la abita.
Trova la piazza più vicina a te o prenota direttamente una visita su
www.giornataprevenzionesismica.it
Una visita non ti costa nulla ma può valere tanto.

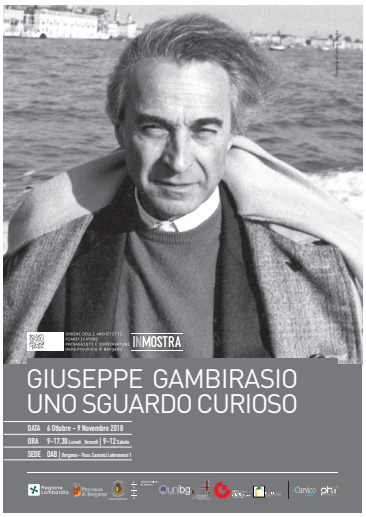
IN MOSTRA
GIUSEPPE GAMBIRASIO
UNO SGUARDO CURIOSO
DATA 6 Ottobre – 9 Novembre 2018
ORA 9–17.30 Lunedì, Venerdì | 9–12 Sabato
SEDE OAB | Bergamo – Pass. Canonici Lateranensi 1

PROGETTO
GRUPPO DI LAVORO PARI OPPORTUNITÀ OAB
ARCHITETTI/E NELLE CLASSI
SCUOLE CORTILI CITTÀ
ANNUALITÀ 2018 | 2019
Percorso di introduzione alla progettazione partecipata ed alla valorizzazione del "ruolo attivo" dei cittadini e delle cittadine nelle trasformazioni del territorio e della città, svolto presso le classi 5^ delle scuole primarie aderenti all'iniziativa del Comune di Bergamo «A Scuola di Cittadinanza».
in collaborazione con
COMUNE DI BERGAMO

CONVEGNO
inFORMAZIONE
COMPENSI PROFESSIONALI
Introduzione
Filippo Carnevale | Consigliere e Presidente della Commissione Parcelle
ETICA ED ONORARIO
Angelo Mambretti
COMPENSO PER PRESTAZIONE A PRIVATI
Sara Martinelli
COMPENSO PER LAVORI PUBBLICI
Paolo Carzaniga
Dibattito finale
DATA Giovedì 18 Ottobre 2018
ORA 17 - 19
SEDE OAB | Bergamo - Pass. Canonici Lateranensi 1
CFP 2 validi per le discipline ordinistiche
Iscrizione tramite Im Gloria
Frontale | ARBGR21020181757944T10CFP00200
Webinar | ARBGR21020181759041T0CFP00200

RACCONTI d'ARCHITETTURA
ARCHITETTURA COME AMICIZIA
Conversazioni con Mario Botta, Aurelio Galfetti, Luigi Snozzi, Livio Vacchini
Incontro con MARIO BOTTA in occasione della presentazione del libro che ricostruisce la testimonianza diretta di quattro firme dell'architettura contemporanea legate da un profondo senso di amicizia e dalla passione per l'architettura e il mestiere.
Saluti
Gianpaolo Gritti | Presidente Ordine Architetti Provincia di Bergamo
Remo Morzenti Pellegrini | Rettore Università Studi di Bergamo
Intervengono
Marco Adriano Perletti | Autore del libro
Mario Botta | Architetto, Direttore dei Diplomi Accademia di Mendrisio 2018
Riccardo Blumer | Direttore Accademia di Mendrisio
DATA Lunedì 12 Novembre 2018
ORA 17
SEDE Bergamo | Università - via Pignolo, aula 16

WORKSHOP
3D StudioLab
PUNTOLUCE
PROGETTARE PER LA STAMPA 3D. WORKSHOP
L'Ordine degli Architetti PPC di Bergamo, in collaborazione con 3D StudioLab srl, organizza un workshop progettuale. L'evento rappresenta l'occasione per comprendere le potenzialità della stampa tridimensionale, oggi strumento indispensabile per chi opera nel campo del Design e dell'Architettura. L'obiettivo è quello di fornire ai partecipanti le conoscenze tecniche di base per progettare, modellare in 3D ed infine stampare il proprio prototipo. Alla conclusione degli incontri i progettisti saranno invitati a sottoporre all'azienda 3D StudioLab di Bergamo una propria proposta progettuale per una eventuale mini produzione e commercializzazione di oggetti di design stampati in 3D.
DATE 7 e 14 Novembre 2018 | Ore 15
SEDE OAB Bergamo - Passaggio Canonici Lateranensi 1
ISCRIZIONE € 48,00
Informazioni ed iscrizioni su www.architettibergamo.it

CORSO
COMUNICARE BENE IN PUBBLICO
REGOLE PER LA COMUNICAZIONE EFFICACE E PER PRESENTAZIONI PERSUASIVE
Docente
Dott.ssa LAURA MAESTRI
Formatrice, Coach e Trainer in Programmazione Neurolinguistica (PNL), Intelligenza Linguistica e Comunicazione Efficace
DATA Giovedì 15 Marzo 2018
ORA 9.00-13.00 | 14.00-18.00
SEDE Sede dell'Ordine
CFP 8
QUOTA € 40 per iscritti OAB | € 60 per esterni
www.architettibergamo.it

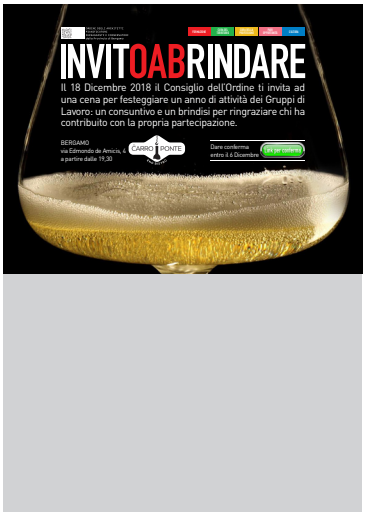
INVITO AB RINDARE
Il 18 Dicembre 2018 il Consiglio dell'Ordine ti invita ad una cena per festeggiare un anno di attività dei Gruppi di Lavoro: un consuntivo e un brindisi per ringraziare chi ha contribuito con la propria partecipazione.
BERGAMO
via Edmondo de Amicis, 4
a partire dalle 19,30
CARRO PONTE
Dare conferma entro il 6 Dicembre
Sala per cantiere

CORSI
LA TUTELA DEL PATRIMONIO CULTURALE
IDENTITÀ, ANALISI IPOTESI E PROCEDURE
BERGAMO | Sede OAB - Passaggio Canonici Lateranensi 1
Venerdì 30 novembre 2018 - Ore 14/18
IL PROGETTO DI RESTAURO PER EDIFICI TUTELATI
Relatrice
Arch. Cinzia Robbiati
Venerdì 7 Dicembre 2018 - Ore 14/18
PROCEDURE E AUTORIZZAZIONI AI SENSI DELLA PARTE SECONDA DEL CODICE DEI BENI CULTURALI
Relatrici
Geom. Giovanna Doneda
Dott.ssa Stefania De Francesco
Giovedì 13 Dicembre 2018 - Ore 14/18
L'ADEGUAMENTO LITURGICO COME TEMA DI TUTELA
Relatori
Don Fabrizio Rigamonti
Arch. Giuseppe Stolfi
4 CFP per ogni incontro

Prospetti di Bilancio

CONSUNTIVO ECONOMICO

		2018		2017	
		Parziali	Totali	Parziali	Totali
A)	**VALORE DELLA PRODUZIONE**				
1)	Ricavi e proventi per l'attività istituzionale		571.249		515.276
	a) quote albo	*450.700*		*454.180*	
	a.1) iscritti	437.600		445.700	
	a.2) neo iscritti	5.380		3.330	
	a.3) neo genitori	2.200		3.750	
	a.4) cancellati	1.800		1.400	
	a.5) riduzione delibera del 27.12.2017	3.720		-	
	b) contributo ordinario dello Stato				
	c) corrispettivi da contratto di servizio	-		374	
	c.1) con lo Stato				
	c.2) con le Regioni				
	c.3) con altri enti pubblici	-		374	
	c.4) con l'Unione Europea				
	d) contributi in conto esercizio	610		791	
	d.1) contributi dallo Stato				
	d.2) contributi da Regioni				
	d.3) contributi da altri enti pubblici	610		791	
	d.4) contributi dall'Unione Europea				
	e) contributi da privati	500		-	
	f) proventi fiscali e parafiscali				
	g) ricavi per cessioni di prodotti e prestazioni di servizi	*119.439*		*59.931*	
	g.1) diritti presentazione e liquidazione parcelle	1.190		6.480	
	g.2) diritti di segreteria e consulenze	754		2.768	
	g.3) Patrocinio - inserimento iniziative - affitto sale	9.946		9.893	
	g.4) Iniziative istituzionali	-		-	
	g.5) Ricavi da corsi di formazione ed iniziative commerciali	107.548		40.790	
2)	variazione delle rimanenze dei prodotti in corso di lavorazione, semilavorati e finiti				
3)	variazioni dei lavori in corso su ordinazione				
4)	incremento di immobili per lavori interni				
5)	altri ricavi e proventi		1.383		8.511
	a) quota contributi in conto capitale imputata all'esercizio				
	b) altri ricavi e proventi	1.383		8.511	
	b.1) Recupero rimborsi e penalità	773		8.111	
	b.2) Sopravvenienze	610		400	
	Totale valore della produzione (A)		**572.631**		**523.787**
B)	**COSTI DELLA PRODUZIONE**				
6)	per materie prime, sussidiarie, di consumo e di merci				
7)	per servizi		248.909		185.635
	a) erogazione di servizi istituzionali	38.307		23.636	
	a) erogazione di servizi commerciali (organizzazione corsi)	75.837		30.055	
	c) acquisizione di servizi	61.059		68.034	
	d) consulenze, collaborazioni, altre prestazioni lavoro	44.778		39.113	
	e) compensi ad organi di amministrazione e di controllo	28.928		24.797	
7 bis)	per trasferimenti e contributi		92.394		98.849
	a) trasferimenti correnti Consulta Nazionale	76.908		78.200	
	b) trasferimenti correnti Consulta Regionale	15.486		20.649	
	c) quota annuale di contributi in conto capitale ad altri enti pubblici				
	d) contributi agli investimenti ad altri soggetti				
8)	per godimento di beni di terzi		49.041		47.418
9)	per il personale		118.052		109.584
	a) salari e stipendi	83.031		77.578	
	b) oneri sociali	21.233		19.745	
	c) trattamento di fine rapporto	5.737		5.359	
	d) trattamento di quiescenza e simili				
	e) altri costi	8.051		6.902	
10)	ammortamenti e svalutazioni		12.551		14.790
	a) ammortamento delle immobilizzazioni immateriali	137		137	
	b) ammortamento delle immobilizzazioni materiali	12.414		14.653	
	c) altre svalutazioni delle immobilizzazioni				
	d) svalutazioni dei crediti compresi nell'attivo circolante e delle disponibilità liquide				
11)	variazioni delle rimanenze di materie prime, sussidiarie, di consumo e merci		244		441
12)	accantonamento per rischi				
13)	altri accantonamenti				
14)	oneri diversi di gestione		39.624		26.924
	a) oneri per provvedimenti di contenimento della spesa pubblica				
	b) altri oneri diversi di gestione	39.624		26.924	
	Totale costi (B)		**560.815**		**483.641**
	DIFFERENZA TRA VALORE E COSTI DELLA PRODUZIONE (A-B)		**11.817**		**40.146**
C)	**PROVENTI ED ONERI FINANZIARI**				
15)	proventi da partecipazioni, con separata indicazione di quelli relativi ad imprese controllate e collegate				
16)	altri proventi finanziari		1.648		1.335
	a) da crediti iscritti nelle immobilizzazioni, con separata indicazione di quelli da imprese controllate e collegate e di quelli da controllanti				
	b) da titoli iscritti nelle immobilizzazioni che non costituiscono partecipazioni				
	c) da titoli iscritti nell'attivo circolante che non costituiscono partecipazioni				
	d) proventi diversi dai precedenti, con separata indicazione di quelli da imprese controllate e collegate e di quelli da controllanti	1.648		1.335	
17)	interessi ed altri oneri finanziari				
	a) interessi passivi				
	b) oneri per la copertura perdite di imprese controllate e collegate				
	c) altri interessi ed oneri finanziari				
17bis)	utili e perdite su cambi				
	Totale proventi ed oneri finanziari (15+16-17+ -17bis)		**1.648**		**1.335**
D)	**RETTIFICHE DI VALORE DI ATTIVITA' FINANZIARIE**				
18)	rivalutazioni				
	a) di partecipazioni				
	b) di immobilizzazioni finanziarie che non costituiscono partecipazioni				
	c) di titoli iscitti nell'attivo circolante che non costituiscono partecipazioni				
19)	svalutazioni				
	a) di partecipazioni				
	b) di immobilizzazioni finanziarie che non costituiscono partecipazioni				
	c) di titoli iscitti nell'attivo circolante che non costituiscono partecipazioni				
	Totale delle rettifiche di valore (18-19)				
Risultato prima delle imposte			**13.465**		**41.481**
Imposte dell'esercizio, correnti, differite e anticipate			-		-
	AVANZO (DISAVANZO) ECONOMICO DELL'ESERCIZIO		**13.465**		**41.481**

RENDICONTO GESTIONALE DELLE ENTRATE ANNO 2018

Entrate		Gestione competenza									Gestione dei residui attivi				Gestione di cassa				Totale residui attivi da riportare all'esercizio successivo
		Previsioni				Somme accertate			Differenze rispetto alle previsioni definitive		Residui all'inizio dell'esercizio	Variazioni	Riscossi nell'esercizio	Rimasti da riscuotere	Previsioni definitive	Riscossioni	Differenze rispetto alle previsioni		
		Iniziali	Variazioni in aumento	Variazioni in diminuzione	Definitive	Riscosse	Rimaste da riscuotere	Totale	In aumento	In diminuzione							In aumento	In diminuzione	
		1	2	3	4=1+2-3	5	6	7=5+6	8=7-4	9=4-7	10	11	12	13=10+11-12	14	15=5+12	16=15-14	17=14-15	18=6+13
AVANZO DI AMMINISTRAZIONE																			
Fondo di cassa																			
Capitolo																			
N.	Denominazione																		
	TITOLO I - ENTRATE CORRENTI																		
	1-Entrate correnti di natura tributaria, contributiva e perequativa																		
1	Quote albo ordinarie	446.000			446.000	432.000	5.600	437.600	-	8.400	20.150	-	4.510	15.640	446.000	436.510	-	9.490	21.240
2	Quote albo neoiscritti	4.000			4.000	5.380	-	5.380	1.380	-				-	4.000	5.380	1.380	-	-
3	Quote albo neogenitori	5.000			5.000	2.200	-	2.200	-	2.800				-	5.000	2.200	-	2.800	-
4	quote albo cancellazione in corso	-			-	1.800	-	1.800	1.800	-				-	-	1.800	1.800	-	-
5	Quota ridotta delibera del 27/12/2017	-				3.720		3.720	3.720	-						3.720	3.720	-	
	TOTALE CATEGORIA 01	455.000	-	-	455.000	445.100	5.600	450.700	6.900	11.200	20.150	-	4.510	15.640	455.000	449.610	6.900	12.290	21.240
	2- Entrate per iniziative culturali ed aggiornamenti professionali																		
6	Iniziative istituzionali	-			-	500		500	500	-				-	-	500	500	-	-
7	Patrocinio - inserimento iniziative - affitto sale	10.000			10.000	9.946		9.946	-	54				-	10.000	9.946	-	54	-
	TOTALE CATEGORIA 02	10.000	-	-	10.000	10.446	-	10.446	500	54	-	-	-	-	10.000	10.446	500	54	-
	3- Trasferimenti correnti da altri enti pubblici																		
8	Compartecipazione con altri ordini per eventi culturali	1.000			1.000	-		-	-	1.000				-	1.000	-	-	1.000	-
9	Contributi da enti pubblici	-			-	610	-	610	610	-	55		55	-	-	665	665	-	-
	TOTALE CATEGORIA 03	1.000	-	-	1.000	610	-	610	610	1.000	55	-	55	-	1.000	665	665	1.000	-
	4- Entrate derivanti dalla vendita di beni e dalla prestazione di servizi																		
10	Diritti di presentazione e liquidazione parcelle	5.000			5.000	1.190		1.190	-	3.810					5.000	1.190	-	3.810	-
11	Diritti di segreteria e consulenze	3.000			3.000	1.364		1.364	-	1.636				-	3.000	1.364	-	1.636	-
12	Ricavi da corsi di formazione ed iniziative commerciali	50.000			50.000	107.548		107.548	57.548	-				-	50.000	107.548	57.548	-	-
	TOTALE CATEGORIA 04	58.000	-	-	58.000	110.102	-	110.102	57.548	5.446	-	-	-	-	58.000	110.102	57.548	5.446	-
	5- Redditi e proventi patrimoniali																		
13	Interessi attivi su depositi e conti correnti	-			-	1.648		1.648	1.648	-				-	-	1.648	1.648	-	-
	TOTALE CATEGORIA 05	-	-	-	-	1.648	-	1.648	1.648	-	-	-	-	-	-	1.648	1.648	-	-
	6- Entrate non classificabili in altre voci																		
14	Rimborsi spese recupero quote	-			-	770	-	770	770	-	8.180		2.207	5.973	-	2.977	2.977	-	5.973
15	Altri componenti non classificabili altrove	-			-	3		3	3	-				-	-	3	3	-	-
	TOTALE CATEGORIA 06	-	-	-	-	773	-	773	773	-	8.180	-	2.207	5.973	-	2.980	2.980	-	5.973
	TOTALE TITOLO I	**524.000**	**-**	**-**	**524.000**	**568.679**	**5.600**	**574.279**	**67.979**	**17.700**	**28.385**	**-**	**6.772**	**21.613**	**524.000**	**575.451**	**70.241**	**18.790**	**27.213**
	TITOLO II - ENTRATE IN CONTO CAPITALE																		
	1-Alienazione di immobili e diritti reali																		
	2-Alienazione di immobilizzazioni tecniche																		
	3- riscossione di crediti																		
	4- trasferimenti in conto capitale da parte di enti pubblici																		
	5- assunzione di mutui e debiti finanziari																		
	TOTALE TITOLO II																		
	TITOLO III - PARTITE DI GIRO																		
	1-Credito verso Erario										3.199	1.717	3.199	1.717		3.199	3.199	-	1.717
	2-altri crediti commerciali										-	-	-	-		-	-	-	-
	3-altri crediti istituzionali										78	78	78	78		78	78	-	78
	4- ratei e risconti										5.333	4.909	5.333	4.909		5.333	5.333	-	4.909
	TOTALE TITOLO III	-	-	-	-	-	-	-	-	-	**8.610**	**6.704**	**8.610**	**6.704**	-	**8.610**	**8.610**	-	**6.704**
	TITOLO I - ENTRATE CORRENTI	524.000	-	-	524.000	568.679	5.600	574.279	67.979	17.700	28.385	-	6.772	21.613	524.000	575.451	70.241	18.790	27.213
	TITOLO II - ENTRATE IN CONTO CAPITALE	-	-	-	-	-	-	-	-	-	-	-	-	-	-	-	-	-	-
	TITOLO III - PARTITE DI GIRO	-	-	-	-	-	-	-	-	-	8.610	6.704	8.610	6.704	-	8.610	8.610	-	6.704
		524.000	-	-	524.000	568.679	5.600	574.279	67.979	17.700	36.995	6.704	15.382	28.317	524.000	584.061	78.851	18.790	33.917

RENDICONTO GESTIONALE DELLE USCITE ANNO 2018

Spese	Gestione competenza									Gestione dei residui passivi				Gestione di cassa				Totale residui passivi da riportare all'esercizio successivo
	Previsioni				Somme impegnate			Differenze rispetto alle previsioni definitive		Residui all'inizio dell'esercizio	Variazioni	Pagati nell'esercizio	Rimasti da pagare	Previsioni definitive	Pagamenti	Differenze rispetto alle previsioni		
	Iniziali	Variazioni		Definitive	Pagate	Rimaste da pagare	Totale	In aumento	In diminuzione							In aumento	In diminuzione	
		In aumento	In diminuzione															
	1	2	3	4=1+2-3	5	6	7=5+6	8=7-4	9=4-7	10	11	12	13=10+11-12	14	15=5+12	16=15-14	17=14-15	18=6+13
DISAVANZO DI AMMINISTRAZIONE																		
Fondo di cassa																		
Capitolo																		
N. Denominazione																		
TITOLO I - USCITE CORRENTI																		
1-Uscite correnti per contributi ad altri organi associativi																		
Quote dovute al CNA	79.050			79.050	76.908	-	76.908	-	2.142				-	79.050	76.908	-	2.142	-
Quote dovute alla Consulta Regionale	20.000			20.000	15.314	172	15.486	-	4514	-	-	-	-	20.000	15.314	-	4.686	172
TOTALE CATEGORIA 01	99.050	-	-	99.050	92.222	172	92.394	-	6.656	-	-	-	-	99.050	92.222	-	6.828	172
2-Uscite correnti per il personale	115.000			115.000	115.030	915	115.945	945	-	1.034	-	1.034	0	115.000	116.064	1.064	-	915
TOTALE CATEGORIA 02	115.000	-	-	115.000	115.030	915	115.945	945	-	1.034	-	1.034	-	115.000	116.064	1.064	-	915
3- Uscite per gestione uffici																		
Spese pulizia sede					6.437	-	6.437						-					-
Spese linee telefoniche					4.469	-	4.469						-					-
Energia elettrica					2.683	-	2.683						-					-
Assicurazioni					3.243	-	3.243						-					-
Rimborsi spese viaggi a consiglieri e delegati					9.638	9	9.647						-					9
Spese di parcheggio					3.000	-	3.000						-					-
Fotocopie, cancelleria e stampe vari					4.837	-	4.837						-					-
Acquisto timbri					1.227	-	1.227			42		42	-					-
Spese postali e notifiche procedimenti disciplinari					2.115	-	2.115						-					-
Abbonamenti riviste, giornali, banche dati					5.351	-	5.351						-					-
Manutenzione macchine ufficio, computer					1.139	-	1.139						-					-
Assistenza software					8.685	184	8.869						-					184
Piccole spese (cassa ordine)					1.763	-	1.763			233		233	-					-
TARI					822	274	1.096			274		274	-					274
Quote associative					277	-	277						-					-
Assistenza tecnica					1.061	-	1.061						-					-
Canone noleggio macchine elettroniche					1.752	-	1.752						-					-
Altri costi per servizi					-	4.880	4.880						-					4.880
Rettifiche da prorata- incidenza costi promiscui					- 10.898	-	- 10.898						-					-
Spese di rappresentanza					365	-	365			279		279	-					-
Tenuta contabilità					6.240	-	6.240						-					-
TOTALE CATEGORIA 03	60.000	-	-	60.000	54.206	5.347	59.553	-	447	828	0	828	-	60.000	55.034	-	4.966	5347
4- Uscite correnti per godimento beni di terzi																		
Canoni di locazione	36.000			36.000	34.358		34.358	-	1.642				-	36.000	34.358	-	1.642	-
Spese condominiali	10.000			10.000	9.259		9.259	-	741				-	10.000	9.259	-	741	-
TOTALE CATEGORIA 04	46.000	-	-	46.000	43.617	-	43.617	-	2.383	-	-	-	-	46.000	43.617	-	2.383	-
5- Uscite correnti per consulenze professionali																		
Consulenze amministrative e fiscali	11.000			11.000	10.150	-	10.150	-	850	-			-	11.000	10.150	-	850	-
Assistenza legale e tutela della professione	15.500			15.500	15.226	-	15.226	-	274	-			-	15.500	15.226	-	274	-
Consulenza tenuta paghe dipendenti	3.300			3.300	1.897	1.500	3.397	97	-	1.745		1745	-	3.300	3.642	342	-	1.500
Altre consulenze professionali	2.000			2.000	2.182	-	2.182	182	-	-			-	2.000	2.182	182	-	-
Compenso Revisore Unico	3.200			3.200	3.172	-	3.172	-	28	-			-	3.200	3.172	-	28	-
TOTALE CATEGORIA 05	35.000	-	-	35.000	32.627	1.500	34.127	279	1.152	1.745	-	1.745	-	35.000	34.372	524	1.152	1.500
6- Uscite correnti per gli organi degli enti																		
Compenso consiglieri	15.500			15.500	14.976	780	15.756	256	-	-			-	15.500	14.976	-	524	780
Compensi commissari parcelle	3.000			3.000	2.000	500	2.500	-	500	-			-	3.000	2.000	-	1.000	500

Compenso consiglio di Disciplina	7.500			7.500	4.000	3.500	7.500	-	-	500		500	-	7.500	4.500	-	3.000	3.500
Diritti/Spese provvedimenti disciplinari	11.000			11.000	550	20	570	-	10.430	-			-	11.000	550	-	10.450	20
TOTALE CATEGORIA 06	37.000	-	-	37.000	21.526	4.800	26.326	256	10.930	500	-	500	-	37.000	22.026	-	14.974	4.800
7- Uscite correnti per comunicazione																		
Comunicazione	5.000			5.000	3.956		3.956	-	1.044				-	5.000	3.956	-	1.044	-
Ufficio stampa	20.000			20.000	17.797	-	17.797	-	2.203	1.692		1.692	-	20.000	19.489	-	511	-
TOTALE CATEGORIA 07	25.000	-	-	25.000	21.753	-	21.753	-	3.247	1.692	-	1.692	-	25.000	23.445	-	1.555	-
8- Uscite correnti per definizione contenziosi	3.000			3.000					3.000					3.000		-	3.000	-
TOTALE CATEGORIA 08	3.000			3.000	-	-	-	-	3.000	-	-	-	-	3.000	-	-	3.000	-
9- Uscite correnti per spese bancarie ed riscossione quote																		
Spese bancarie	1.500			1.500	856	50	906	-	594	52		52	-	1.500	908	-	592	50
Spese riscossione quota annuale	1.500			1.500	1.986		1.986	486	-	-		-	-	1.500	1.986	486	-	-
TOTALE CATEGORIA 09	3.000	-	-	3.000	2.842	50	2.892	486	594	52	-	52	-	3.000	2.894	486	592	50
10- Uscite correnti per promozione ed iniziative culturali	45.000			45.000	34.416	3.891	38.307	-	6.693	1.820		1.820	-	45.000	36.236	-	8.764	3.891
TOTALE CATEGORIA 10	45.000	-	-	45.000	34.416	3.891	38.307	-	6.693	1.820	-	1.820	-	45.000	36.236	-	8.764	3.891
11- Uscite correnti per attività di formazione e altre attività	50.000			50.000	88.777	14.722	103.499	53.499	-	2.538		2.538	-	50.000	91.315	41.315	-	14.722
TOTALE CATEGORIA 11	50.000	-	-	50.000	88.777	14.722	103.499	53.499	-	2.538	-	2.538	-	50.000	91.315	41.315	-	14.722
12 - ACCANTONAMENTO A FONDO SPESE IMPREVISTE																		
Quote albo pregresse non recuperabili					-													
Liberalità					-		-								-	-	-	
TOTALE CATEGORIA 12	5.950			5.950	-	-	-	-	5.950	-	-	-	-	5.950	-	-	5.950	-
TOTALE TITOLO I	**524.000**	**-**	**-**	**524.000**	**507.016**	**31.397**	**538.413**	**55.465**	**41.052**	**10.209**	**-**	**10.209**	**-**	**524.000**	**517.225**	**43.389**	**50.164**	**31.397**
TITOLO II - USCITE IN CONTO CAPITALE																		
1-Spese manutenzione straordinarie ufficio	2.000			2.000				-	2.000					2.000	-	-	2.000	
2-Acquisizione di immobilizzazioni tecniche	20.000			20.000	3.680		3.680	-	16.320					20.000	3.680	-	16.320	
3- concessione di borse di studio				-		7.500	7.500	7.500	-					15.000	-		15.000	7500
4- trasferimenti in conto capitale a enti pubblici				-											-		-	
5- rimborsi di mutui e debiti finanziari				-											-		-	
TOTALE TITOLO II	**22.000**	**-**	**-**	**22.000**	**3.680**	**7.500**	**11.180**	**7.500**	**18.320**					37.000	3.680	-	33.320	7.500
TITOLO III - PARTITE DI GIRO																		
1-Debiti verso Erario										5.448	6.719	5.448	6.719		5.448	5.448	-	6.719
2- Debiti verso istituti assistenziali e previdenziali										3.220	4.279	3.220	4.279		3.220	3.220	-	4.279
2-altri debiti commerciali										23.361	23.435	23.361	23.435		23.361	23.361	-	23.435
3-altri debiti istituzionali										9.050	3.396	9.050	3.396		9.050	9.050	-	3.396
4- ratei e risconti										269	426	269	426		269	269	-	426
TOTALE TITOLO III	-	-	-	-	-	-	-	-	-	**41.348**	**38.255**	**41.348**	**38.255**	-	**41.348**	**41.348**	-	**38.255**
TITOLO I - USCITE CORRENTI	524.000	-	-	524.000	507.016	31.397	538.413	55.465	41.052	10.209	-	10.209	-	524.000	517.225	43.389	50.164	31.397
TITOLO II - USCITE IN CONTO CAPITALE	22.000	-	-	22.000	3.680	7.500	11.180	7.500	18.320	-	-	-	-	37.000	3.680	-	33.320	7.500
TITOLO III - PARTITE DI GIRO	-	-	-	-	-	-	-	-	-	41.348	38.255	41.348	38.255	-	41.348	41.348	-	38.255
	546.000	-	-	546.000	510.696	38.897	549.593	62.965	59.372	51.557	38.255	51.557	38.255	561.000	562.253	84.737	83.484	77.152
	1	2	3	4=1+2-3	5	6	7=5+6	8=7-4	9=4-7	10	11	12	13=10+11-12	14	15=5+12	16=15-14	17=14-15	18=6+13

SITUAZIONE AMMINISTRATIVA ANNO 2018

		GESTIONE		
				TOTALE
Fondo cassa al 1° gennaio 2018		Residui	Competenza	307.752
RISCOSSIONI	(+)	36.995	540.363	577.358
PAGAMENTI	(-)	51.557	472.441	523.998
FONDO CASSA AL 31 DICEMBRE 2018				361.112
		Esercizi precedenti	Esercizio in corso	
RESIDUI ATTIVI	(+)	28.317	5.600	33.917
RESIDUI PASSIVI	(-)	38.255	38.897	77.152
RISULTATO DI AMMINISTRAZIONE AL 31 DICEMBRE 2018	(=)			**317.877**

Composizione del risultato di amministrazione al 31 dicembre 2018		
Parte vincolata		
Spese per attività straordinaria deliberate dal Consiglio		130.000
Avanzo di amministrazione presunto al 31/12 vincolato alle borse di lavoro		15.000
Spese per Fondazione		
- Fondo di dotazione		52.000
- Fondo di gestione		30.000
Fondo di solidarietà		15.000
	Totale	**242.000**
Parte destinata al finanziamento delle spese in conto capitale		
Spese per acquisto beni strumentali		20.000
Spese per manutenzione straordinaria ufficio		2.000
	Totale	**22.000**
Parte disponibile		
Parte di cui non si prevede l'utilizzazione nell'esercizio 2019		
	Totale parte disponibile	**53.877**
RISULTATO DI AMMINISTRAZIONE AL 31 DICEMBRE 2018		**317.877**

STATO PATRIMONIALE

ATTIVITA'(*)	ANNO 2018	ANNO 2017	PASSIVITA'	ANNO 2018	ANNO 2017
A) CREDITI VERSO LO STATO E ALTRE AMMINISTRAZIONI PUBBLICHE PER LA PARTECIPAZIONE AL PATRIMONIO			**A) PATRIMONIO NETTO**		
			I. *Fondo di dotazione*		
B) IMMOBILIZZAZIONI con separata indicazione di quelle concesse in locazione finanziaria			II. *Altri conferimenti di capitale*		
			III. *Contributi per ripiano disavanzi*		
			IV. *Riserve di rivalutazione*		
I. *Immobilizzazioni immateriali*			V. *Riserve derivanti da leggi e obbligatorie*		
1) Costi d'impianto e di ampliamento			VI. *Riserve statutarie*		
2) Costi di ricerca, di sviluppo e di pubblicità			VII. *Altre riserve distintamente indicate*		
3) Diritti di brevetto industriale e diritti di utilizzazione delle opere di ingegno			VIII. *Avanzi (Disavanzi) economici portati a nuovo*	288.943	247.464
4) Concessioni, licenze, marchi e diritti simili	685	822	IX. *Avanzo (Disavanzo) economico d'esercizio*	13.465	41.481
5) Avviamento			***Totale Patrimonio netto (A)***	302.408	288.945
6) Immobilizzazioni in corso e acconti					
7) Manutenzioni straordinarie e migliorie su beni di terzi			**B) FONDI PER RISCHI ED ONERI**		
Totale	685	822	1) per trattamento di quiescenza e obblighi simili		
			2) per imposte		
II. *Immobilizzazioni materiali*			3) per spese future	20.000	20.000
1) Terreni e fabbricati			4) per altri rischi ed oneri futuri	-	-
di cui in leasing finanziario					
2) Impianti e macchinari	5.030	4.274	***Totale Fondi rischi ed oneri futuri (B)***	20.000	20.000
di cui in leasing finanziario					
3) Attrezzature industriali e commerciali					
di cui in leasing finanziario			**C) TRATTAMENTO DI FINE RAPPORTO DI LAVORO SUBORDINATO**	33.566	31.463
4) Altri beni strumentali (mobili e arredi - macchine elettroniche d'ufficio)	8.809	18.299			
di cui in leasing finanziario					
5) Immobilizzazioni in corso e acconti			**D) DEBITI,** con separata indicazione, per ciascuna voce,		
6) Diritti reali di godimento			degli importi esigibili oltre l'esercizio successivo		
7) altri beni					
			I. *Debiti*		
Totale	13.839	22.573	1) debiti verso fornitori	3.435	3.361
			2) debiti tributari	6.719	5.448
III. *Immobilizzazioni finanziarie,* con separata indicazione, per			3) debiti verso istituti di previdenza e sicurezza sociale	4.292	3.910
ciascuna voce dei crediti, degli importi esigibili entro l'esercizio successivo			4) debiti verso lo Stato ed altre pubbliche amministrazioni		
1) Partecipazioni in:			5) debiti verso imprese controllate		
a) imprese controllate			6) debiti verso imprese collegate		
b) imprese collegate			7) debiti verso altri soggetti per prestazioni dovute	35.462	10.207
c) altre imprese			8) debiti diversi	6.520	6.443
d) altri enti			**Totale**	56.428	29.369
2) Crediti finanziari					
a) verso imprese controllate			II. *Debiti bancari e finanziari*		
b) verso imprese collegate			1) verso lo Stato		
c) verso Amministrazioni pubbliche			2) verso altre pubbliche amministrazioni		
d) verso altri	78	78	3) verso imprese controllate		
3) Altri titoli			4) verso imprese collegate		
Totale	78	78	5) verso altri finanziatori		
			6) verso banche e tesoriere		
Totale Immobilizzazioni (B)	14.602	23.473	7) acconti ricevuti		
			8) debiti per attività svolta per c/terzi		
C) ATTIVO CIRCOLANTE			9) altri debiti bancari e finanziari	298	1.914
			Totale	298	1.914
I. *Rimanenze*					
1) materie prime, sussidiarie e di consumo	3.573	3.816	***Totale Debiti (D)***	56.726	31.283
2) prodotti in corso di lavorazione e semilavorati					
3) lavori in corso			**E) RATEI E RISCONTI E CONTRIBUTI AGLI INVESTIMENTI**		
4) prodotti finiti e merci			1) Ratei passivi	426	269
5) acconti			2) Risconti passivi		
Totale	3.573	3.816	3) Contributi agli investimenti da Stato e da altre amministrazioni pubbliche		
			4) Contributi agli investimenti da altri		
II. Crediti, con separata indicazione, per ciascuna voce, degli importi esigibili oltre l'esercizio successivo			5) Riserve tecniche		
1) crediti di natura tributaria, contributiva e perequativa	27.213	28.330	***Totale ratei e risconti (E)***	426	269
2) crediti verso clienti e utenti	-	-			
3) crediti per trasferimenti correnti					
4) crediti per contributi agli investimenti					
5) crediti per trasferimenti in conto capitale					
6) crediti per trasferimenti per conto terzi					
7) crediti per proventi da attività finanziarie					
8) crediti verso l'erario	2.989	4.953			
9) imposte anticipate					
10) crediti per attività svolta per c/terzi					
11) crediti verso altri	-	55			
Totale	30.202	33.338			
III. *Attività finanziarie che non costituiscono immobilizzazioni*					
1) Partecipazioni in imprese controllate					
2) Partecipazioni in imprese collegate					
3) Altre partecipazioni					
4) Altri titoli					
Totale					
IV. *Disponibilità liquide*					
1) Conto di tesoreria					
a) Istituto tesoriere/cassiere					
b) presso Banca d'italia					
2) depositi bancari e postali	360.241	306.981			
3) assegni					
4) denaro e valori in cassa	871	771			
Totale	361.112	307.752			
Totale attivo circolante (C)	394.887	344.906			
D) RATEI E RISCONTI					
1) Ratei attivi					
2) Risconti attivi	3.637	3.581			
Totale ratei e risconti (D)	3.637	3.581			
Totale attivo	413.126	371.960	**Totale passivo e netto**	413.126	371.960

PARERE DELL'ORGANO DI REVISIONE AL RENDICONTO GENERALE DELL'ANNO 2018

La sottoscritta Dott.ssa Margherita Molinari, Revisore dei Conti dell'Ordine degli Architetti, Pianificatori, Paesaggisti e Conservatori della Provincia di Bergamo, nominata dall'Assemblea dei Soci in data 24.11.16, attesta di avere preso in esame il Rendiconto generale dell'anno 2018, predisposto ai sensi dell'art. 30 e seguenti del Regolamento di Amministrazione e Contabilità adottato da codesto Ordine.

Nell'esercizio 2018 durante l'attività di controllo svolta dal Revisore non sono emerse annotazioni di irregolarità e o fatti da segnalare all'assemblea.

Il revisore dei conti, premesso quanto sopra, attesta quanto segue:

Il rendiconto è stato compilato secondo principi generalmente accettati e corrisponde alle risultanze della gestione.

Per i vari capitoli è stata verificata, in particolare, adottando il criterio del campione casuale, la sequenza cronologica dei vari movimenti di spesa accertandone l'andamento successorio secondo l'ordine di previsione, variazione, stanziamento definitivo di bilancio, impegno, liquidazione, mandato, pagamento.

Di aver accertato secondo il criterio del campione casuale la corrispondenza dei dati contabili con quelli delle deliberazioni e con i documenti giustificativi delle stesse.

Dall'esame particolareggiato del Conto e dei documenti annessi, è risultato che:

-nel Conto sono state esattamente riprese le risultanze dei residui attivi e passivi degli esercizi precedenti;

-il Tesoriere ha incassato tutte le entrate che si sono verificate nel corso dell'esercizio;

-le Spese sono state erogate con appositi mandati di pagamento e sono state contenute nei limiti delle previsioni.

-i residui attivi e passivi sono stati verificati e sono effettivamente accertati in base alle vigenti norme di legge.

Il Tesoriere ha trasmesso la situazione amministrativa 2018 e dalla verifica sono emerse le seguenti risultanze:

	Conto residui	Conto competenza	Totale
Fondo cassa al 01.01.2018			307.752
	36.995		
Riscossioni		540.363	577.358

Pagamenti	51.557	472.441	523.998
Fondo cassa al 31.12.18			**361.112**

Sommando algebricamente al fondo cassa al 31.12.2018 i residui attivi e passivi riferiti sia ad esercizi precedenti che al periodo 2018 si giunge alla quantificazione del risultato di amministrazione. In particolare:

	Esercizi precedenti	Esercizio in corso	Totale
Residui attivi	28.317	5.600	33.917
Residui passivi	38.255	38.897	77.152
Avanzo di amministrazione al 31.12.18			**317.877**

Con riferimento alle risultanze sopra riportate, la sottoscritta ha provveduto ad accertare la corrispondenza della consistenza di cassa alla fine dell'esercizio, nonché i pagamenti e le riscossioni, sia in conto competenza che in conto residui. Dall'analisi svolta tali dati risultano corrispondenti agli importi registrati nella contabilità dell'Ordine.

Alla data del 31.12.18 la differenza tra le Entrate (Euro 574.279) ed Uscite (Euro 549.593) è pari ad Euro 24.686.

Passando ad un'analisi del bilancio economico redatto ai sensi del C.C. da esso emerge un risultato economico d'esercizio pari a € 24.686. Nella Nota Integrativa, che lo correda, sono esposti dettagliatamente i criteri di valutazione e la composizione delle singole poste di bilancio.
La differenza fra risultato di amministrazione e risultato economico è pari ad Euro 13.465 ed è dovuta agli ammortamenti per Euro 12.551, ad uscite per acquisto di immobilizzazioni per Euro 3.680 e alla quota di TFR accantonata per Euro 2.106, nonché a differenza per cataloghi di Euro 244.

Si raccomanda un'approfondita valutazione in termini economici-finanziari rispetto al progetto riguardante l'ipotesi della costituzione di una Fondazione.
Tutto ciò premesso, il revisore esprime, pertanto, un giudizio positivo per l'approvazione del rendiconto nel suo complesso, giudicando equilibrata la posizione finanziaria corrente e corretta ed efficiente la gestione del bilancio.

Il Revisore dei conti, confermando quanto in precedenza rappresentato con la presente relazione

ATTESTA

la corrispondenza delle risultanze del rendiconto con le risultanze della gestione dell'esercizio 2018 esprimendo pertanto parere favorevole.

Il Revisore dei conti

Margherita Molinari

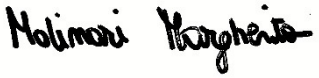

Bergamo, 15 marzo 2019